

„Ich nehme meine Gesundheit selbst in die Hand!“



H&S – Eine Marke mit langer Tradition

Bereits seit über 60 Jahren verkaufen Apotheken Kräutertees und Teemischungen der Marke H&S, die ihren Namen der Firmengründerin Ingeborg Sauter (geb. Häußler, 1910–2005) verdankt. Vom firmeneigenen HST-Maschinenbau konstruierte und gebaute Teeabfüllanlagen und langjährig gewachsenes Firmen-Know-how zu allen Aspekten von Arzneitees und Lebensmitteltees sind Grundlage des Firmenerfolgs.

Von Anfang an setzte das Unternehmen, das sich mit voller Kraft und ganzem Herzen dem Tee verschrieben hat, auf Apotheken als Kunden und verzichtete auf den Vertrieb des wachsenden H&S Tee-Sortiments über Reformhäuser, Lebensmittelläden oder Drogerien.



Familienbetrieb

.1.

Die Apothekenmitarbeiter, die ihre Kunden zur Anwendung der vielen verschiedenen Kräutertees mit fachlicher Kompetenz beraten können, waren von Anfang an Basis der Firmenphilosophie, auf die das wirtschaftliche Handeln ausgerichtet wurde. Da alles „aus einer Hand“ koordiniert und organisiert wird, kann auf Kundenwünsche und Anregungen schnell und effektiv reagiert und das Sortiment bei Bedarf saisonal angepasst werden.

Die gesamte Belegschaft und die Inhaberfamilie der H&S Tee-Gesellschaft arbeitet im Rahmen eines zertifizierten Qualitätssicherungsystems kompetent, engagiert und tagtäglich daran, alle Kunden rundum zufrieden zu stellen. Die Marke H&S hat eine lange Tradition, der Name H&S garantiert aber ebenso, ein an heutige Ansprüche angepasstes und apothekenexklusives, breites und vielfältiges Tee-Sortiment.

Ihr H&S TEE-Team

Arzneitee

· Lose Ware	4 - 7
· Erkältung, Husten, Hals und Bronchien	8 - 9
· Herz-Kreislauf, Nerven und Schlaf	10 - 11
· Blase, Niere und Rheuma	12 - 13
· Magen, Darm und Leber	14 - 17

Lebensmitteltee

· Wohlfühltee	18 - 22
· Vitaltee	23
· Superfood-Tee	24
· Mutter und Kind	25 - 28
· Bachblütentee	29
· <i>Arzneitee Herstellung</i>	30 - 32

.2. Inhalt

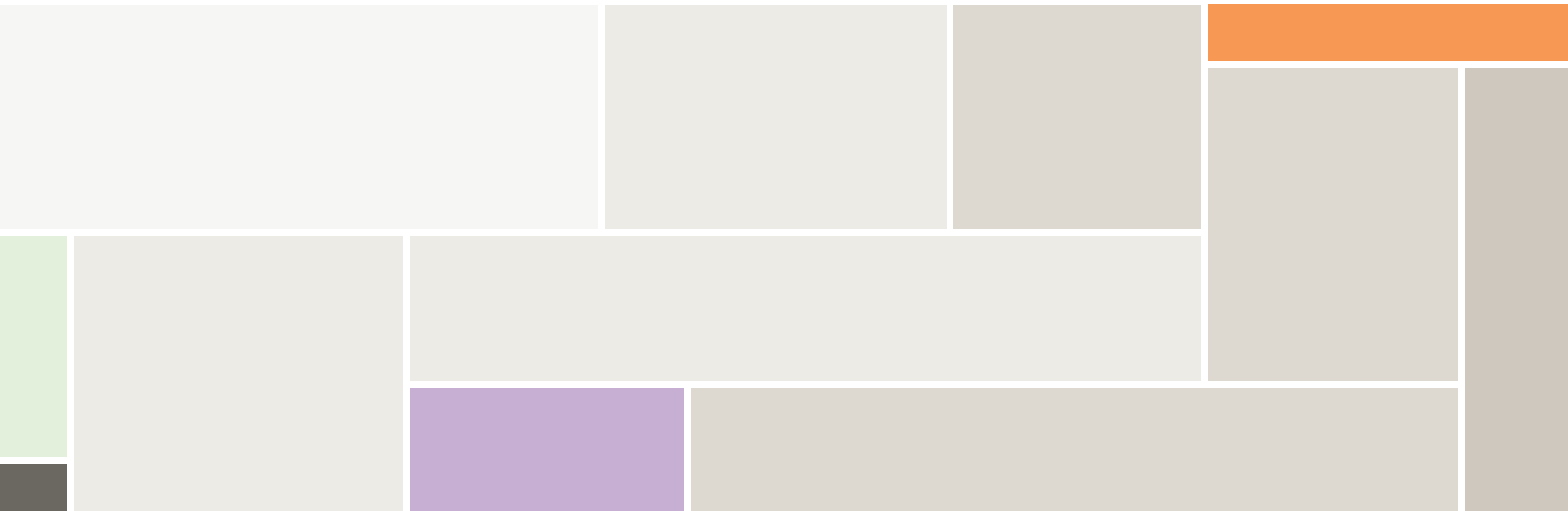

Hohe Qualität des H&S -Teesortiments

Alle Arzneitees sind beim Bundesinstitut für Arzneimittel und Medizinprodukte (BfArM) zugelassen und die pflanzlichen Ausgangsmaterialien werden auf Einhaltung der vom Arzneibuch geforderten Qualität überprüft. Qualitätskontrolle, Herstellung, Lagerung und Vertrieb erfolgen im Rahmen einer behördlich erteilten Herstellungserlaubnis, wobei die Einhaltung der arzneimittelrechtlichen Vorschriften und GMP-Vorgaben regelmäßig überwacht wird.

Alle Lebensmitteltees werden unter Beachtung der lebensmittelrechtlichen Vorschriften, insbesondere mit dem Ziel der Wahrung des Verbraucherschutzes hergestellt und kontrolliert. Der gleichbleibend gute Geschmack von H&S-Tees stellt eine Herausforderung dar, der wir uns mit besonderem Einsatz widmen. Durch kontrolliert integrierten Anbau (KiA) von pflanzlichen Ausgangsstoffen werden die hohen Ansprüche an Qualität umgesetzt, beispielsweise durch Vertragsanbau mit genau spezifizierten Vorgaben an Bodenbeschaffenheit, Lage und Bewirtschaftung der Anbauflächen sowie Ernte. Natürlich gewonnene, pflanzliche Ausgangsstoffe wie Kräutertees sind keine Syntheseprodukte. Die in den Pflanzen enthaltenen Naturstoffe sind komplexe Gemische von Inhaltsstoffen, deren Zusammensetzung in Abhängigkeit von Klima und Bodenbeschaffenheit geringfügig variieren und dadurch auch den Geschmack der Tees beeinflussen kann.

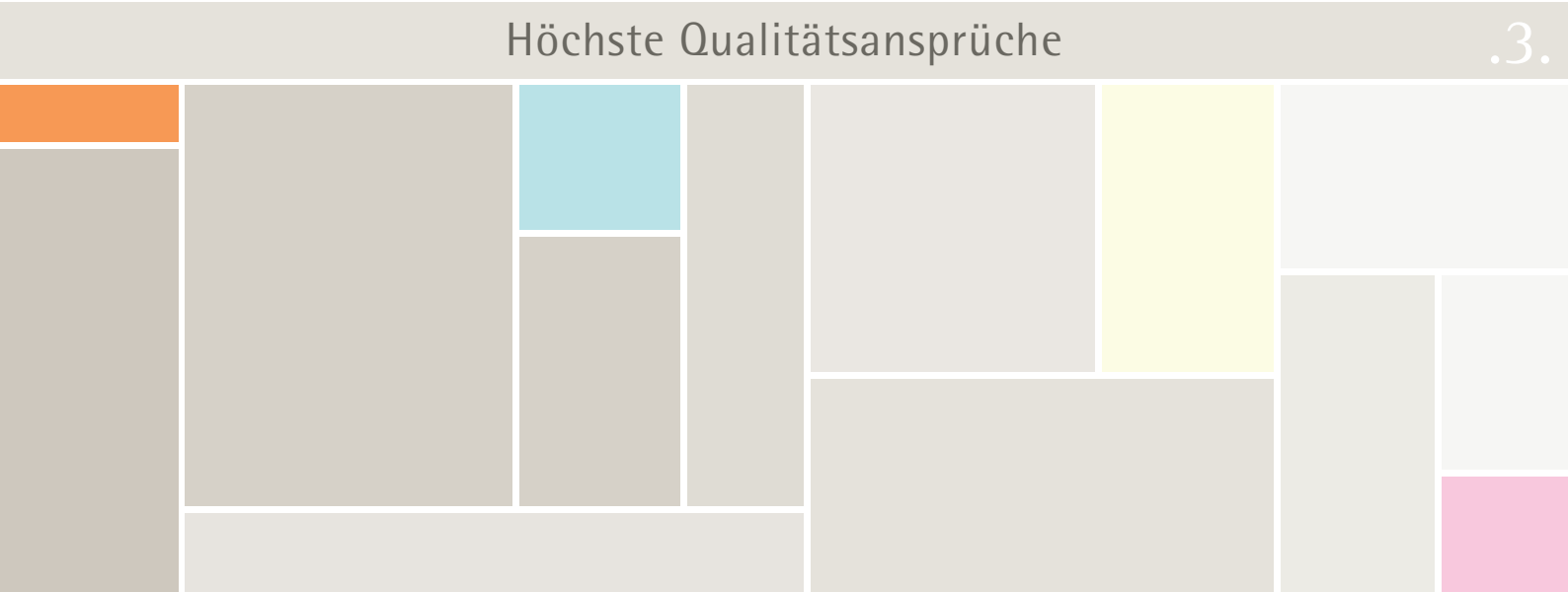

H&S® Blasen- und Nierentee*

Anwendungsgebiete:

Zur Unterstützung bei der Therapie von Blasen- und Nierenbeckenkatarrhen.

Arzneilich wirksame Bestandteile:

Bärentraubenblätter 35%, Samenfreie Gartenbohnenhülsen 20%, Schachtelhalmkraut 20%, Birkenblätter 15%.

Sonstige Bestandteile: Süßholzwurzel, Pfefferminzblätter.



85 g lose Ware . Art.-Nr. 5256 PZN 10355224

H&S® Brennesselblätter*

Anwendungsgebiete:

Zur Durchspülung der ableitenden Harnwege und zur Vorbeugung und Behandlung von Nierengrieß; zur unterstützenden Behandlung rheumatischer Beschwerden.

Arzneilich wirksame Bestandteile:

Brennesselblätter 100%.

60 g lose Ware . Art.-Nr. 5250 PZN 10355365

.4.

Arzneitee *Lose Ware*

*Arzneitees: Zu Risiken und Nebenwirkungen lesen Sie die Packungsbeilage und fragen Sie Ihren Arzt oder Apotheker.

50 g lose Ware . Art.-Nr. 5262 PZN 10415363

H&S® Frauenmantelkraut*

Anwendungsgebiete:

Zur Unterstützung bei der Therapie unspezifischer leichter Durchfallerkrankungen bei Erwachsenen und Schulkindern.

Arzneilich wirksame Bestandteile:

Frauenmantelkraut 100%.

100 g lose Ware . Art.-Nr. 5257 PZN 10355247

H&S® Husten- und Bronchialtee N*

Anwendungsgebiete:

Symptome der Bronchitis sowie zur Reizlinderung bei Katarrhen der oberen Luftwege mit trockenem Husten.

Arzneilich wirksame Bestandteile:

Spitzwegerichkraut 40%, Süßholzwurzel 25%, Bitterer Fenchel 10%, Thymian 10%.

Sonstige Bestandteile:

Hagebuttenschalen, Eibischblätter, Quendelkraut.



H&S® Kamillenblüten*

Anwendungsgebiete:

Innerliche Anwendung bei Krämpfen und entzündlichen Erkrankungen im Magen-Darm-Bereich. Äußerliche Anwendung bei Haut- und Schleimhautentzündungen sowie bakteriellen Hauterkrankungen einschließlich der Mundhöhle und des Zahnfleisches, entzündlichen Erkrankungen und Reizzuständen der Luftwege (Inhalationen), Erkrankungen im Anal- und Genitalbereich (Bäder, Spülungen).

Arzneilich wirksame Bestandteile:

Kamillenblüten 100%.

60 g lose Ware PZN 10355253 . Art.-Nr. 5251



H&S® Magen- und Darmtee mild*

Anwendungsgebiete:

Magen- und Darmbeschwerden wie Völlegefühl, Blähungen und leichte krampfartige Magen-Darm-Störungen; nervöse Herz-Magen-Beschwerden.

Arzneilich wirksame Bestandteile:

Schafgarbenkraut 30%, Anis 20%, Fenchel 20%, Kümmel 20%, Kamillenblüten 10%.

100 g lose Ware PZN 10355276 . Art.-Nr. 5258

Arzneitee *Lose Ware*

*Arzneitees: Zu Risiken und Nebenwirkungen lesen Sie die Packungsbeilage und fragen Sie Ihren Arzt oder Apotheker.

.5.

50 g lose Ware PZN 10355307 . Art.-Nr. 5252

H&S® Melissenblätter*

Anwendungsgebiete:

Nervös bedingte Einschlafstörungen und funktionelle Magen-Darm-Beschwerden.

Arzneilich wirksame Bestandteile:

Melissenblätter 100%.

50 g lose Ware PZN 10355313 . Art.-Nr. 5253

H&S® Pfefferminzblätter*

Anwendungsgebiete:

Krampfartige Beschwerden im Magen-Darm-Bereich sowie der Gallenblase und Gallenwege.

Arzneilich wirksame Bestandteile:

Pfefferminzblätter 100%.





H&S® Salbeiblätter*

Anwendungsgebiete:

Innerliche Anwendung bei Verdauungsbeschwerden mit leichten Krämpfen im Magen-Darm-Bereich, Völlegefühl, Blähungen; vermehrter Schweißsekretion.

Äußerliche Anwendung bei Entzündungen der Mund- und Rachenschleimhaut.

Arzneilich wirksame Bestandteile:

Salbeiblätter 100%.

60 g lose Ware . Art.-Nr. 5254 PZN 10355342

H&S® Schachtelhalmkraut*

Anwendungsgebiete:

Innerliche Anwendung bei bestehenden und nach Verletzung aufgetretenen Ödemen; zur Durchspülung der ableitenden Harnwege und bei Nierengrieß.

Äußerliche Anwendung zur unterstützenden Behandlung schlecht heilender Wunden.

Arzneilich wirksame Bestandteile:

Schachtelhalmkraut 100%.

75 g lose Ware . Art.-Nr. 5260 PZN 10415400

.6.

Arzneitee *Lose Ware*

*Arzneitees: Zu Risiken und Nebenwirkungen lesen Sie die Packungsbeilage und fragen Sie Ihren Arzt oder Apotheker.

65 g lose Ware . Art.-Nr. 5261 PZN 10415334

H&S® Schafgarbenkraut*

Anwendungsgebiete:

Innerliche Anwendung bei Appetitlosigkeit; Verdauungsstörungen wie leichte krampfartige Beschwerden im Magen-Darm-Bereich. Sitzbäder bei schmerzhaften Krampfständen psychovegetativen Ursprungs im kleinen Becken der Frau (Pelvipathia vegetativa).

Arzneilich wirksame Bestandteile:

Schafgarbenkraut 100%.



75 g lose Ware . Art.-Nr. 5259 PZN 10355230

H&S® Schlaf- und Nerventee*

Anwendungsgebiete:

Nervöse Erregungszustände, Einschlafstörungen.

Arzneilich wirksame Bestandteile:

Baldrianwurzel 30%, Melissenblätter 30%, Hopfenzapfen 20%.

Sonstige Bestandteile:

Rosmarinblätter, Anis, Ringelblumenblüten, Pomeranzenblüten.

H&S® Spitzwegerichkraut*

Anwendungsgebiete:

Innerliche Anwendung bei Katarrhen der Luftwege; entzündlichen Veränderungen der Mund- und Rachenschleimhaut.
Äußerliche Anwendung bei entzündlichen Veränderungen der Haut.

Arzneilich wirksame Bestandteile:

Spitzwegerichkraut 100%.



60 g lose Ware PZN 10415386 . Art.-Nr. 5264

Arzneitee *Lose Ware*

*Arzneitees: Zu Risiken und Nebenwirkungen lesen Sie die Packungsbeilage und fragen Sie Ihren Arzt oder Apotheker.

Lose Ware .7.



80 g lose Ware PZN 10355359 . Art.-Nr. 5255

H&S® Thymian*

Anwendungsgebiete:

Symptome der Bronchitis, Katarrhe der oberen Luftwege.

Arzneilich wirksame Bestandteile:

Thymian 100%.

70 g lose Ware PZN 13515390 . Art.-Nr. 5265

H&S® Himbeerblätter

H&S Himbeerblätter Tee besteht durch seinen herb-süßlichen, leicht fruchtigen Geschmack. Der wohltuende Kräutertee kann täglich getrunken werden. Durch seine angenehm süßliche Note finden Himbeerblätter auch im Bereich der leichten Küche ihre Anwendung. Während einer Schwangerschaft bedarf es Rücksprache mit dem Arzt bzw. der Hebamme, da Himbeerblätter wehenfördernd sein können.

Zutaten: Himbeerblätter 100%.

(Lebensmitteltee)

**Nr.4**

H&S® Erkältungstee*

Anwendungsgebiete:

Fieberhafte Erkältungskrankheiten, bei denen eine Schwitzkur erwünscht ist.

Arzneilich wirksame Bestandteile:

Holunderblüten 40%, Lindenblüten 30%, Thymian 20%.

Sonstige Bestandteile: Süßholzwurzel, Anis.

20 Bt à 2,0 g . Art.-Nr. 5441 PZN 03761403

Nr.17

H&S® Fenchel*

Anwendungsgebiete:

Bei Katarrhen der oberen Luftwege.

Arzneilich wirksame Bestandteile:

Fenchel 100%.

20 Bt à 2,2 g . Art.-Nr. 5432 PZN 02286041

.8.

Erkältung, Husten, Hals und Bronchien

*Arzneitees: Zu Risiken und Nebenwirkungen lesen Sie die Packungsbeilage und fragen Sie Ihren Arzt oder Apotheker.

20 Bt à 2,5 g . Art.-Nr. 5447 PZN 09298863

H&S® Hals- und Rachentee*

Anwendungsgebiete:

Äußerliche Anwendung bei Entzündungen der Mund- und Rachenschleimhaut.

Arzneilich wirksame Bestandteile:

Salbeiblätter 100%.

20 Bt à 2,0 g . Art.-Nr. 5454 PZN 03796790

H&S® Husten- und Bronchialtee N*

Anwendungsgebiete:

Symptome der Bronchitis sowie zur Reizlinderung bei Katarrhen der oberen Luftwege mit trockenem Husten.

Arzneilich wirksame Bestandteile:

Spitzwegerichkraut 40%, Süßholzwurzeln 25%, Bitterer Fenchel 10%, Thymian 10%.

Sonstige Bestandteile:

Hagebuttenschalen, Eibischblätter, Quendelkraut.

**Nr.14****Nr.8**

Nr.21

H&S® Kamillenblüten*

Anwendungsgebiete:

Äußerliche Anwendung bei Haut- und Schleimhautentzündungen sowie bakteriellen Hauterkrankungen einschließlich der Mundhöhle und des Zahnfleisches, entzündlichen Erkrankungen und Reizzuständen der Luftwege (Inhalationen).

Arzneilich wirksame Bestandteile:

Kamillenblüten 100%.



Nr.22

H&S® Lindenblüten*

Anwendungsgebiete:

Unterstützend bei Erkältungskrankheiten und damit verbundenem Husten.

Arzneilich wirksame Bestandteile:

Lindenblüten 100%.

20 Bt à 1,5 g PZN 02070387 . Art.-Nr. 5420

20 Bt à 1,8 g PZN 03152259 . Art.-Nr. 5422

Erkältung, Husten, Hals und Bronchien

*Arzneitees: Zu Risiken und Nebenwirkungen lesen Sie die Packungsbeilage und fragen Sie Ihren Arzt oder Apotheker.

.9.

20 Bt à 2,5 g PZN 06793591 . Art.-Nr. 5446

H&S® Reizhustentee*

Anwendungsgebiete:

Zur Reizlinderung bei Schleimhautentzündungen der oberen Luftwege und damit verbundenem trockenen Husten.

Arzneilich wirksame Bestandteile:

Eibischblätter 35%, Eibischwurzeln 25%, Süßholzwurzeln 25%, Anis 15%.

20 Bt à 1,5 g PZN 03430379 . Art.-Nr. 5440

H&S® Spitzwegerichkraut*

Anwendungsgebiete:

Innerliche Anwendung bei Katarrhen der Luftwege; entzündlichen Veränderungen der Mund- und Rachenschleimhaut. Äußerliche Anwendung bei entzündlichen Veränderungen der Haut.

Arzneilich wirksame Bestandteile:

Spitzwegerichkraut 100%.

20 Bt à 1,4 g PZN 02245444 . Art.-Nr. 5491

H&S® Thymian*

Anwendungsgebiete:

Unterstützend bei Erkältungskrankheiten und damit verbundenem Husten.

Arzneilich wirksame Bestandteile:

Lindenblütem 100%.

Nr.36

Nr.30

Nr.54

**Nr.47****Nr.34**

H&S® Anti-Stress Tee*

Anwendungsgebiete:

Nervöse Erregungszustände,
Einschlafstörungen.

Arzneilich wirksame Bestandteile:

Melissenblätter 40%, Baldrianwurzel 30%,
Passionsblumenkraut 10%, Pfefferminz-
blätter 10%.

Sonstige Bestandteile: Kamillenblüten,
Ringelblumenblüten.

20 Bt à 2,0 g . Art.-Nr. 5458 PZN 12537768

H&S® Beruhigungstee N*

Anwendungsgebiete:

Nervöse Unruhezustände.

Arzneilich wirksame Bestandteile:

Baldrianwurzel 30%, Melissenblätter 20%,
Pfefferminzblätter 20%, Hopfenzapfen 15%.

Sonstige Bestandteile: Fenchel, Hagebutten-
schalen, Rosmarinblätter.

20 Bt à 2,0 g . Art.-Nr. 5448 PZN 14294614

.10.

Herz-Kreislauf, Nerven und Schlaf

*Arzneitees: Zu Risiken und Nebenwirkungen lesen Sie die Packungsbeilage und fragen Sie Ihren Arzt oder Apotheker.

20 Bt à 2,0 g . Art.-Nr. 5453 PZN 02070559

20 Bt à 2,0 g . Art.-Nr. 5483 PZN 02486136

H&S® Herz- und Kreislauftee*

Anwendungsgebiete:

Traditionell angewendet zur Unterstützung der
Herz-Kreislauf-Funktion. Dieses Arzneimittel ist
ein traditionelles Arzneimittel, das ausschließ-
lich auf Grund langjähriger Anwendung für das
Anwendungsgebiet registriert ist.

Arzneilich wirksame Bestandteile:

Weißdornblätter mit Blüten, Weißdornfrüchte.

Sonstige Bestandteile: Süßholzwurzel.

H&S® Johanniskraut*

Anwendungsgebiete:

Zur Unterstützung der Behandlung bei
nervöser Unruhe und Schlafstörungen.

Arzneilich wirksame Bestandteile:

Johanniskraut 100%.

**Nr.7****Nr.20**

Nr.31

H&S® Kreislauftee Mistel*

Anwendungsgebiete:

Traditionell angewendet zur Unterstützung der Kreislauffunktion. Dieses Arzneimittel ist ein traditionelles Arzneimittel, das ausschließlich aufgrund langjähriger Anwendung für das Anwendungsgebiet registriert ist.

Arzneitee zur Anwendung bei Erwachsenen.

Arzneilich wirksame Bestandteile:

Mistelkraut 100%.



Nr.45

H&S® Lavendelblüten*

Anwendungsgebiete:

Befindensstörungen wie Unruhezustände, Einschlafstörungen, funktionelle Oberbauchbeschwerden (nervöser Reizmagen, Roemheld-Syndrom, Blähsucht, nervöse Darmbeschwerden).

Arzneilich wirksame Bestandteile:

Lavendelblüten 100%.

20 Bt à 2,0 g PZN 00515922 . Art.-Nr. 5494

20 Bt à 1,0 g PZN 09703341 . Art.-Nr. 5793

Herz-Kreislauf, Nerven und Schlaf

*Arzneitees: Zu Risiken und Nebenwirkungen lesen Sie die Packungsbeilage und fragen Sie Ihren Arzt oder Apotheker.

.11.

20 Bt à 1,5 g PZN 02070499 . Art.-Nr. 5457

H&S® Melissenblätter*

Anwendungsgebiete:

Nervös bedingte Einschlafstörungen und funktionelle Magen-Darm-Beschwerden.

Arzneilich wirksame Bestandteile:

Melissenblätter 100%.

20 Bt à 2,0 g PZN 13587981 . Art.-Nr. 5459

H&S® Schlaf- und Nerventee N*

Anwendungsgebiete:

Nervöse Erregungszustände, Einschlafstörungen.

Arzneilich wirksame Bestandteile:

Baldrianwurzel 30%, Lavendelblüten 20%, Melissenblätter 15%, Pfefferminzblätter 15%.

Sonstige Bestandteile:

Anis, Kamillenblüten, Ringelblumenblüten, Rosmarinblätter.

20 Bt à 1,6 g PZN 03140196 . Art.-Nr. 5487

H&S® Weißdornblätter mit Blüten*

Anwendungsgebiete:

Nachlassende Leistungsfähigkeit des Herzens, Druck und Beklemmungsgefühl in der Herzgegend.

Arzneilich wirksame Bestandteile:

Weißdornblätter mit Blüten 100%.

Nr.23

Nr.11

Nr.32



Nr.12

H&S® Bärentraubenblätter*

Anwendungsgebiete:

Entzündliche Erkrankungen der ableitenden Harnwege.

(apothekenpflichtig)

Arzneilich wirksame Bestandteile:

Bärentraubenblätter 100%.

20 Bt à 2,7 g . Art.-Nr. 5430 PZN 02286029



.12.

Blase, Niere und Rheuma

*Arzneitees: Zu Risiken und Nebenwirkungen lesen Sie die Packungsbeilage und fragen Sie Ihren Arzt oder Apotheker.

20 Bt à 2,0 g . Art.-Nr. 5451 PZN 00192761

H&S® Blasen- und Nierentee*

Anwendungsgebiete:

Zur Unterstützung bei der Therapie von Blasen- und Nierenbeckenkatarrhen.

Arzneilich wirksame Bestandteile:

Bärentraubenblätter 35%, Samenfreie Garten-Bohnenhülsen 20%, Schachtelhalmkraut 20%, Birkenblätter 15%.

Sonstige Bestandteile:

Süßholzwurzel, Pfefferminzblätter.

20 Bt à 1,6 g . Art.-Nr. 5431 PZN 02286035

H&S® Brennesselblätter*

Anwendungsgebiete:

Zur Durchspülung der ableitenden Harnwege und zur Vorbeugung und Behandlung von Nierengriß; zur unterstützenden Behandlung rheumatischer Beschwerden.

Arzneilich wirksame Bestandteile:

Brennesselblätter 100%.

20 Bt à 2,0 g . Art.-Nr. 5493 PZN 11213325

H&S® Nieren-Spültee*

Anwendungsgebiete:

Zur Erhöhung der Harnmenge bei Katarrhen im Bereich von Nieren und Blase; zur Vorbeugung von Harngrieß und Harnsteinbildung.

Arzneilich wirksame Bestandteile:

Schachtelhalmkraut 30%, Riesengoldrutenkraut 25%, Birkenblätter 15%, Hauhechelwurzeln 10%.

Sonstige Bestandteile:

Pfefferminzblätter, Süßholzwurzel, Bitterer Fenchel, Hagebutten-schalen, Kornblumenblüten.

Nr.2

Nr.15

Nr.13

Nr.6

H&S® Rheumatee*

Anwendungsgebiete:

Traditionell angewendet zur Besserung des Befindens bei rheumatischen Beschwerden. Diese Angabe beruht ausschließlich auf Überlieferung und langjähriger Erfahrung.

Arzneilich wirksame Bestandteile:

Brennesselblätter 51,43%, Birkenblätter 25,71%, Weidenrinde 12,86%.

Sonstige Bestandteile: Kornblumenblüten, Ringelblumenblüten.



Nr.27

H&S® Schachtelhalmkraut*

Anwendungsgebiete:

Innerliche Anwendung bei bestehenden und nach Verletzung aufgetretenen Ödemen; zur Durchspülung der ableitenden Harnwege und bei Nierengrieß. Äußerliche Anwendung zur unterstützenden Behandlung schlecht heilender Wunden.

Arzneilich wirksame Bestandteile:

Schachtelhalmkraut 100%.

20 Bt à 2,0 g PZN 02144861 . Art.-Nr. 5449

20 Bt à 2,0 g PZN 03225308 . Art.-Nr. 5439

Blase, Niere und Rheuma

*Arzneitees: Zu Risiken und Nebenwirkungen lesen Sie die Packungsbeilage und fragen Sie Ihren Arzt oder Apotheker.

.13.

20 Bt à 2,5 g PZN 10922462 . Art.-Nr. 5495

H&S® Teufelskralle Harpagosan® Teebeutel*

Anwendungsgebiete:

Zur Behandlung von Verdauungsbeschwerden wie Blähungen und Völlegefühl (dyspeptische Beschwerden). Zur unterstützenden Behandlung bei Verschleißerscheinungen (degenerative Erkrankungen) des Bewegungsapparates.

Arzneilich wirksame Bestandteile:

Teufelskrallenwurzel 100%.

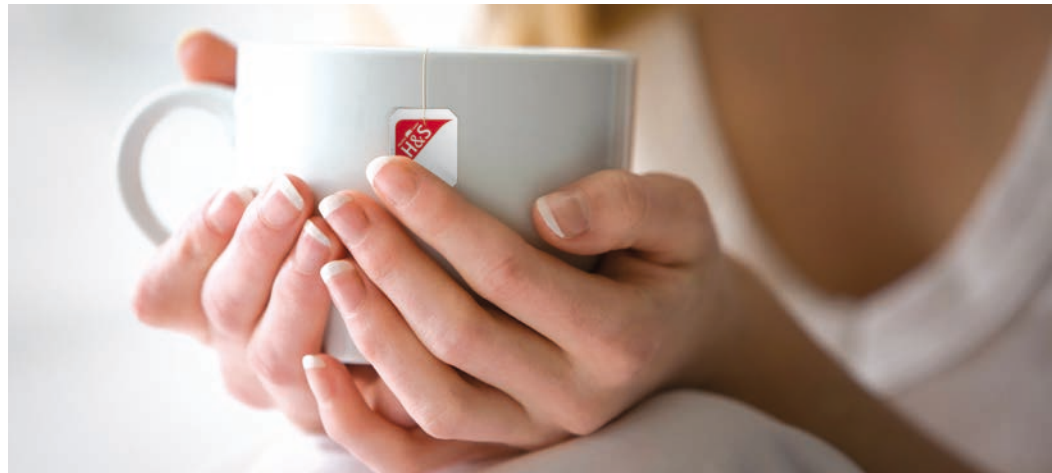



Nr.1

H&S® Abführtee N*

Anwendungsgebiete:

Zur kurzfristigen Anwendung bei Verstopfung (Obstipation).

(apothekenpflichtig)

Arzneilich wirksame Bestandteile:

Tinnevely Sennesfrüchte 75%.

Sonstige Bestandteile: Kümmel.



20 Bt à 1,0 g . Art.-Nr. 5438 PZN 10853152

.14.

Magen, Darm und Leber

*Arzneitees: Zu Risiken und Nebenwirkungen lesen Sie die Packungsbeilage und fragen Sie Ihren Arzt oder Apotheker.

20 Bt à 2,0 g . Art.-Nr. 5437 PZN 11213271

H&S® Darm-Heiltee*

Anwendungsgebiete:

Magen- und Darmbeschwerden wie Völlegefühl, Blähungen und leichte krampfartige Magen-Darm-Störungen.

Arzneilich wirksame Bestandteile:

Fenchel 30%, Anis 30%, Koriander 15%, Kümmel 15%.

Sonstige Bestandteile: Melissenblätter, Ringelblumenblüten, Malvenblüten, Zimtrinde, Kornblumenblüten.

20 Bt à 1,5 g . Art.-Nr. 5492 PZN 00515945

H&S® Durchfalltee*

Anwendungsgebiete:

Unspezifische, akute Durchfallerkrankungen.

Arzneilich wirksame Bestandteile:

Brombeerblätter 100%.

20 Bt à 2,2 g . Art.-Nr. 5432 PZN 02286041

H&S® Fenchel*

Anwendungsgebiete:

Verdauungsbeschwerden wie leichte, krampfartige Magen-Darm-Beschwerden, Völlegefühl und Blähungen.

Arzneilich wirksame Bestandteile:

Fenchel 100%.

Nr.38

Nr.16

Nr.17

Nr.18

H&S® Fenchel-Anis-Kümmel N*

Anwendungsgebiete:

Magen- und Darmbeschwerden wie Völlegefühl, Blähungen und leichte krampfartige Magen-Darm-Störungen; nervöse Herz-Magen-Beschwerden.

Arzneilich wirksame Bestandteile:

Bittere Fenchel Früchte 30%, Anisfrüchte 30%, Kümmelfrüchte 24%.

Sonstige Bestandteile: Melissenblätter, Kornblumenblüten, Ringelblumenblüten, Malvenblüten.

20 Bt à 2,0 g PZN 11213319 . Art.-Nr. 5421

Nr.19

H&S® Frauenmantelkraut N*

Anwendungsgebiete:

Zur Unterstützung bei der Therapie unspezifischer leichter Durchfallerkrankungen bei Erwachsenen und Schulkindern.

Arzneilich wirksame Bestandteile:

Frauenmantelkraut 100%.

20 Bt à 1,0 g PZN 11855822 . Art.-Nr. 5433

Nr.5

H&S® Galle- und Lebertee N*

Anwendungsgebiete:

Zur Unterstützung bei der Behandlung von nichtentzündlichen Gallenblasenbeschwerden und bei Störungen im Bereich des Gallenabflusses; Beschwerden im Bereich von Magen und Darm wie Völlegefühl, Blähungen und Verdauungsbeschwerden.

Arzneilich wirksame Bestandteile:

Pfefferminzblätter 40%, Löwenzahn 25%, Javanische Gelbwurz 15%, Schafgarbenkraut 10%.

Sonstige Bestandteile: Bitterer Fenchel, Kümmel.

20 Bt à 2,0 g PZN 03112389 . Art.-Nr. 5452

Magen, Darm und Leber

*Arzneitees: Zu Risiken und Nebenwirkungen lesen Sie die Packungsbeilage und fragen Sie Ihren Arzt oder Apotheker.

.15.

20 Bt à 1,5 g PZN 02070387 . Art.-Nr. 5420

H&S® Kamillenblüten*

Anwendungsgebiete:

Innerliche Anwendung bei Krämpfen und entzündlichen Erkrankungen im Magen-Darm-Bereich.

Arzneilich wirksame Bestandteile:

Kamillenblüten 100%.



20 Bt à 2,0 g PZN 06793616 . Art.-Nr. 5444

H&S® Löwenzahn*

Anwendungsgebiete:

Störungen des Gallenflusses mit Verdauungsbeschwerden wie Blähungen und Völlegefühl, Appetitlosigkeit.

Arzneilich wirksame Bestandteile:

Löwenzahn 100%.

Nr.21

Nr.44

H&S® Magentee bitter***Anwendungsgebiete:**

Magenbeschwerden wie Völlegefühl und Blähungen, z.B. durch mangelnde Magensaftbildung; zur Appetitanregung.

Arzneilich wirksame Bestandteile:

Schafgarbenkraut 35%, Tausendgüldenkraut 25%, Enzianwurzel 15%, Wermutkraut 15%.

Sonstige Bestandteile: Anis, Fenchel.

20 Bt à 2,0 g . Art.-Nr. 5455 PZN 04523982

**H&S® Magen- und Darmtee mild*****Anwendungsgebiete:**

Magen- und Darmbeschwerden wie Völlegefühl, Blähungen und leichte krampfartige Magen-Darm-Störungen; nervöse Herz-Magen-Beschwerden.

Arzneilich wirksame Bestandteile:

Schafgarbenkraut 30%, Anis 20%, Fenchel 20%, Kümmel 20%, Kamillenblüten 10%.

20 Bt à 2,0 g . Art.-Nr. 5442 PZN 03761426

Magen, Darm und Leber

*Arzneitees: Zu Risiken und Nebenwirkungen lesen Sie die Packungsbeilage und fragen Sie Ihren Arzt oder Apotheker.

20 Bt à 1,5 g . Art.-Nr. 5457 PZN 02070499

H&S® Melissenblätter***Anwendungsgebiete:**

Nervös bedingte Einschlafstörungen und funktionelle Magen-Darm-Beschwerden.

Arzneilich wirksame Bestandteile:

Melissenblätter 100%.

20 Bt à 1,5 g . Art.-Nr. 5415 PZN 02070393

H&S® Pfefferminzblätter***Anwendungsgebiete:**

Krampfartige Beschwerden im Magen-Darm-Bereich sowie der Gallenblase und Gallenwege.

Arzneilich wirksame Bestandteile:

Pfefferminzblätter 100%.



Nr.26

H&S® Salbeiblätter*

Anwendungsgebiete:

Innerliche Anwendung bei Verdauungsbeschwerden mit leichten Krämpfen im Magen-Darm-Bereich, Völlegefühl, Blähungen.

Arzneilich wirksame Bestandteile:

Salbeiblätter 100%.



20 Bt à 1,6 g PZN 02286064 . Art.-Nr. 5434

Nr.28

H&S® Schafgarbenkraut*

Anwendungsgebiete:

Appetitlosigkeit; Verdauungsstörungen wie leichte krampfartige Beschwerden im Magen-Darm-Bereich.

Arzneilich wirksame Bestandteile:

Schafgarbenkraut 100%.

20 Bt à 1,7 g PZN 02286070 . Art.-Nr. 5435

Magen, Darm und Leber

*Arzneitees: Zu Risiken und Nebenwirkungen lesen Sie die Packungsbeilage und fragen Sie Ihren Arzt oder Apotheker.

.17.

20 Bt à 1,0 g PZN 01554522 . Art.-Nr. 5436

H&S® Sennesblätter N*

Anwendungsgebiete:

Zur kurzfristigen Anwendung bei Verstopfung (Obstipation).

(apothekenpflichtig)

Arzneilich wirksame Bestandteile:

Sennesblätter 75%.

Sonstige Bestandteile: Erdbeerblätter.

20 Bt à 1,5 g PZN 02486165 . Art.-Nr. 5486

H&S® Wermutkraut*

Anwendungsgebiete:

Appetitlosigkeit; Verdauungsbeschwerden mit leichten Krämpfen im Magen-Darm-Bereich, Völlegefühl, Blähungen; krampfartige funktionelle Störungen im Bereich der Gallenwege.

Arzneilich wirksame Bestandteile:

Wermutkraut 100%.



Nr.29

Nr.33

Nicht immer müssen Arzneien eingenommen werden, um Menschen zu helfen, die sich gerade in „ihrer Haut nicht wohl fühlen“. Wohlbefinden, Entspannung und Optimismus sind wichtige Voraussetzungen für den Erhalt seelischer Gesundheit. Ärzte wissen um den Zusammenhang von Psyche und Hautproblemen, Schlafstörungen oder Rückenschmerzen. Wer sich ständig den Kopf über etwas zerbricht, neigt mutmaßlich leichter zu Kopfschmerzen und Nackenverspannungen als Menschen, die ausgeglichen sind.

Um gesund zu bleiben, braucht man nicht zwingend einen Arzneitee, der aufgrund bestimmter Inhaltsstoffe eine therapeutische Wirkung bei definierten Indikationen aufweist, sondern eine auf die individuelle Situation ausgerichtete und ausgewogene Ernährung mit allen notwendigen Vitaminen, Spurenelementen und Mineralien. Nicht nur die wertvollen Nahrungsbestandteile sind wichtig, die in einem sorgfältig hergestellten Lebensmittel wie einem H&S Wohlfühltee stecken, sondern von Bedeutung ist auch insbesondere, dass darin keine gesundheitsschädlichen Verbindungen enthalten sind.

.18.

Wohlfühltee

20 Bt à 1,8 g . Art.-Nr. 5765 PZN 07141264

H&S® Abwehrkraft

Wohltuende Teemischung mit dem genussvollen Aroma der Feige und Acai-beere.

Zutaten: Karkadé-Blüten, Brombeerblätter, Äpfel, Hagebutten, Zimt, Pfefferminze, Orangenschalen, Holunderblüten, natürliches Aroma (Feige, Acai), Feige (1%), Echinacea, Acai.

Sensorik: Fruchtiger Acai-Feigen-Geruch und Geschmack, mit angenehmer Milde, leichter Säure und raffinierter Würze.



Nr.68

20 Bt à 2,8 g . Art.-Nr. 5777 PZN 06582434

H&S® Cranberry-Acerolakirsche

Zutaten: Fruchtkelche von Hibiskusblüten, Hagebutten, Äpfel, natürliches Aroma (Kirsche), Orangenschalen, Rooibos, Brombeerblätter, Vitamin C, Acerola-Extrakt (1%), Cranberrysaftkonzentrat (0,5%), Rosenblüten.

Sensorik: Fruchtiger Geruch und Geschmack nach Cranberries und Acerolakirschen mit wunderbar ausgewogenem süßen Körper. Die leichte Säure unterstützt das Geschmackserlebnis.

Nr.61

Nr.69

H&S® Entspannung

Zutaten: Melissenblätter, Zitronenverbena-
kraut, Lavendelblüten, Zimt, Brombeerblätter,
Äpfel, Hopfenzapfen, Orangenblüten, Kornblu-
menblüten.

Sensorik: Zarter Lavendel-Zimt-Geruch und
süßlich, abgerundeter Geschmack. Leichte
Zitrusnote der Melissenblätter kombiniert mit
der individuellen Note der Lavendelblüte und
der Süße des Zimtes.

Nr.90

H&S® Fastentee

Zutaten: Brennesselblätter, Verbena-
kraut, Zitronengras, Birkenblätter, Pfefferminze, Zinn-
kraut, Schafgarbenkraut, Fenchel, Gewürznelken,
Haselnussblätter, Koriandersamen, Orthosiphon-
blätter, Zimt.

Sensorik: Würzig-süßer Geschmack von
Haselnussblättern, Fenchel und Birkenblättern,
abgerundet mit der frischen Note des Zitronen-
grases und des Verbena-
krauts.



20 Bt à 1,8 g PZN 09757348 . Art.-Nr. 5766

20 Bt à 1,5 g PZN 09757360 . Art.-Nr. 5748

Wohlfühltee

.19.

20 Bt à 2,7 g PZN 06464953 . Art.-Nr. 5714

H&S® Fruchtetee mit Vitamin C

Heiß und kalt. Auch für Sportler der ideale
Durstlöcher mit zusätzlichem Vitamin C.

Zutaten: Hagebuttenschalen, Fruchtkelche von
Hibiskusblüten, Äpfel, Orangenschalen, Pfeffer-
minze, Vitamin C, Cranberryfrüchte, schwarze
Johannisbeeren.

Sensorik: Geruch fruchtig und erfrischend. Der
Geschmack ist erfrischend, leicht nach Pfeffer-
minze und etwas säuerlich nach Hibiskus.

20 Bt à 1,5 g PZN 06836857 . Art.-Nr. 5778

H&S® Ginkgo

Zutaten: Ginkgo (25%), Zitronengras,
Pfefferminze, Eisenkraut, Ingwer, Weißer
Tee (5%), Grüntee (5%), Mistelkraut,
Zitronenmyrte, natürliches Zitronenaroma.

Sensorik: Geruch und Geschmack frisch und
aromatisch nach Zitrone und Pfefferminze.
Geschmack im Abgang leicht bitter durch
Ginkgo.

Nr.35**Nr.66**

Nr.63

H&S® Granatapfel

Granatapfel verfeinert mit Nelken und Zimt, abgerundet mit Vanille.

Zutaten: Fruchtkelche von Hibiskusblüten, Apfelfruchtteile und Apfelschalen, Süßholz, Brombeerblätter, Orangenschalen, Granatapfel (3%), Zimt, Ingwer, natürliches Aroma (Granatapfel, Vanille), Nelken.



20 Bt à 2,0 g . Art.-Nr. 5792 PZN 09714698

Nr.49

H&S® Bio Grüntee

Feiner Chun Mee- Charakter.

Zutaten: Bio Grüntee.

Sensorik: Milder Bio-Grüntee, leicht und süßlich, nicht scharf. Ergänzt sich hervorragend mit Zitrone und Honig!

20 Bt à 2,0 g . Art.-Nr. 5790 PZN 06465094

.20.

Wohlfühltee

20 Bt à 3,0 g . Art.-Nr. 5716 PZN 06464976

H&S® Hagebutte-Hibiskus

Erfrischend fruchtig schmeckender Tee. Auch als Kaltgetränk.

Zutaten: Hagebuttenschalen, Fruchtkelche von Hibiskusblüten.

Sensorik: Deutlicher Hagebutten-Geschmack, kombiniert mit leicht säuerlichen, kräftig-fruchtigen Hibiskusblüten.



20 Bt à 1,75 g . Art.-Nr. 5718 PZN 06465013

H&S® Hibiskusblüte

Durstlöschend und erfrischend fruchtig.

Zutaten: Fruchtkelche von Hibiskusblüten.

Sensorik: Im Geschmack fruchtig säuerlich und erfrischend.

Nr.37**Nr.40**

Nr.95

H&S® Ingwer

Erfrischend mit Lemongras.

Zutaten: Ingwer, Rooibos, Lemongras, Apfelschalen, Zitronenverbena.

Sensorik: Geschmack und Geruch angenehm zitronenartig mit einer dezenten Schärfe.



20 Bt à 2,0 g PZN 06582405 . Art.-Nr. 5770

Wohlfühltee

.21.

20 Bt à 1,5 g PZN 06464982 . Art.-Nr. 5719

H&S® Kräutertee

Diese wohlschmeckende, bekömmliche Mischung ist der ideale Haustee für die ganze Familie.

Zutaten: Pfefferminze, Brombeerblätter, Kamille, Koriander, Melisse, Pomeranzenschalen, Rotholz, Anis, Ratanhiawurzel.

Sensorik: Erfrischender, aromatisch-ausgewogener Geschmack und Geruch.



20 Bt à 1,8 g PZN 11127896 . Art.-Nr. 5781

H&S® Mate-Minze

Bleib fit und in Bewegung!

Zutaten: Krauseminze, Mateblätter grün, Lemon Myrtle, Limettenschalen, Süßholzwurzel.

Sensorik: Minzig-herb und zart-würzig.

Nr.39

Nr.46

Nr.58

H&S® Melisse-Orangenblüte

Schöne Entspannungsmomente mit natürlichem Orangenöl! Dieser Tee enthält wertvolle Pflanzen wie Melisse, Silberlinde, Rooibos, Kamillen- und Orangenblüten.

Zutaten: Zitronenmelisse, Rooibos, Kamillenblüten, Zitronenverbena, Brombeerblätter, natürliches Orangenöl, Lindenblüten, Lavendelblüten, Orangenblüten.

20 Bt à 2,0 g . Art.-Nr. 5773 PZN 06582428

Nr.24

H&S® Misteltee-Zitronengras

Ein wohlschmeckender, aromatischer Tee mit typisch arteigenem Geschmack und erfrischender Zitronenkomponente.

Zutaten: Mistelkraut, Zitronengras.

20 Bt à 2,0 g . Art.-Nr. 5784 PZN 06465059

**.22.**

Wohlfühltee

20 Bt à 2,0 g . Art.-Nr. 5791 PZN 09436182

H&S® Salbei-Honig

Wohltuend mit Zitronengeschmack.

Zutaten: Weiße Hibiskusblüten, Brombeerblätter, Süßholz, Zitronengras, Zitronenverbena, natürliches Zitronenaroma, Salbeiblätter (8%), Äpfel, Hagebutten, Zitronenschalen, Honiggranulat (0,5%), Lavendelblüten.

Sensorik: Duft sanft zitronig, Geschmack süß-honigartig, leicht fruchtig mit angenehmem Salbeicharakter.



20 Bt à 1,8 g . Art.-Nr. 5712 PZN 07141301

H&S® Schwarztee Premium Indien-Ceylon (FTGOF)

Eine abgerundete Mischung aus aromatischem Darjeeling und herbem Ceylon-Tee. Ein Hochgenuß für jeden Kenner. Enthält Koffein.

Zutaten: Schwarzer Tee aus Darjeeling (Nordindien) und Sri Lanka (Ceylon).

Sensorik: Fein-nußiges Darjeeling-Aroma mit kräftigem Abgang durch ausgewählten Ceylon-Tee.

Nr.59**Nr.43**

Nr.70

H&S® HeiBer Holunder

Zutaten: Äpfel, rote Hibiskusblüten, natürliches Holunderaroma, Holunderbeeren (4%), Hagebutten, Echinacea (1%), Holunderbeerenextrakt (1%), Holunderblüten (1%), Acerola (1%), Brombeerblätter, Heidelbeeren, Ingwer (1%).

Lassen Sie sich überraschen und von dem natürlichen Geschmack der Holunder-Komposition verführen. Immunstimulierende Echinacea runden diesen schönen und leicht süßen Fruchtee ab.



20 Bt à 2,0 g PZN 11164058 . Art.-Nr. 5713

Nr.71

H&S® HeiBer Sanddorn

Zutaten: Äpfel, natürliches Sanddornaroma, Hagebuttenschalen, Säuerungsmittel: Citronensäure, rote Hibiskusblüten, Sanddornbeeren (3%), Holunderbeeren, Echinacea (1%), Acerola (1%), Brombeerblätter, Ingwer (1%), Grüntee-Extrakt.

Verleiht einen fruchtig-süßen Geschmack ohne Bitterkeit. Der kleine aber wertvolle Anteil an Grüntee-Extrakt liefert weitere Flavonoide.

20 Bt à 2,0 g PZN 11164064 . Art.-Nr. 5715

Vitaltee

.23.

20 Bt à 2,0 g PZN 11164087 . Art.-Nr. 5746

H&S® HeiBe Zitrone

Zutaten: Weiße Hibiskusblüten (39%), Äpfel, Orangenschalen (10%), natürliches Zitronenaroma, Hagebuttenschalen, Echinacea (1%), Acerola (1%), Brombeerblätter, Ingwer (1%), Zitronenschalen (1%).

Lassen Sie sich überraschen und von dem natürlichen Geschmack der Holunder-Komposition verführen. Immunstimulierende Echinacea runden diesen schönen und leicht süßen Fruchtee ab.

20 Bt à 1,8 g PZN 14328514 . Art.-Nr. 5783

H&S® Pretoxe

Zutaten: Schachtelhalmkraut, Brennesselblätter, Birkenblätter, Stiefmütterchen, Aroniabeeren, Javanische Gelbwurz, Rosmarinblätter, Schwarzer Pfeffer, Wacholderbeeren, Zimt.

Schöner leichter und dennoch geschmackvoller Kräutertee (nicht bitter!). Jeder Bestandteil wird durch die anderen Zutaten gut eingebunden. So macht Trinken Freude.



Nr.72

Nr.73

H&S® Heidelbeer plus Vitamine

Auch geeignet für Smoothies, Eistees und zum Kochen und Backen.

Zutaten: Hibiscus, Hagebutten, Äpfel, Orangenschalen, natürliches Aroma, Heidelbeeren (5%), Holunderbeeren, Zimt, Steviablätter, Vitamin B-Komplex (Niacin, Pantothensäure, Vitamin B2, Vitamin B6, Vitamin B1, Folsäure, Biotin, Vitamin B12), Zink, Selen.

Sensorik: Feine Säurestruktur trifft auf natürlichen Heidelbeergeschmack. Ein Früchtetee mit Zusätzen von Vitaminen des B-Komplexes, Zink und Selen.

20 Bt à 2,5 g . Art.-Nr. 5756 PZN 13901354



H&S® Ingwer plus Curcuma

Mit frischem Zitronensaft und Honig schmeckt dieser kräftigende Gewürztee am besten. Auch geeignet für Smoothies, Eistees und zum Kochen und Backen.

Zutaten: Ingwer, Curcuma.

Sensorik: Rein und leckerer Ingwergeschmack mit angenehmer Schärfe und besonderer Raffinesse der Curcuma.

20 Bt à 1,25 g . Art.-Nr. 5755 PZN 13650053

20 Bt à 2,3 g . Art.-Nr. 5753 PZN 12672070

H&S® Moringa plus Minze

Auch geeignet für Smoothies, Eistees und zum Kochen und Backen.

Zutaten: Zitronengras, Krauseminze, Pfefferminze (25%), Moringablätter (10%).

Sensorik: Angenehmer zarter Minzgeschmack mit fruchtig-grüner Note der Moringablätter.



20 Bt à 2,5 g . Art.-Nr. 5754 PZN 13833210

H&S® Traube plus Echinacea

Auch geeignet für Smoothies, Eistees und zum Kochen und Backen.

Zutaten: Rote Fruchtkelche von Hibiskusblüten, Äpfel, Brombeerblätter süß, Orangenschalen, Hagebutten, Aroma, Holunderbeeren, rote Trauben (2%), Echinacea (Sonnenhut) (2%), Rotweinblätter (1%), Traubenkernextrakt, Ingwer, Grüntee-Extrakt.

Sensorik: Mild-aromatisch-blumig-fruchtiger Früchtetee mit Traube, Weinblätter, Echinacea und Holunderbeeren mit blumig-aromatischer Verfeinerung und dezenter Würze im Abgang.

Baby- und Kindertees in Apothekenqualität – Sicherheit für Mutter und Kind

Da Kinder keine „kleinen Erwachsenen“ sind, sollten sie unter Berücksichtigung ihres jeweiligen Lebensalters ernährt werden. Verschiedene Faktoren beeinflussen den sensiblen Stoffwechsel und die Ausscheidungsvorgänge des kindlichen Organismus. Magensaft- und Gallenflüssigkeitssekretion, sowie die Verdauung passen sich in den ersten Lebensmonaten und Lebensjahren noch an. Der Anteil an Körperwasser im Verhältnis zur Muskelmasse und Fettgehalt verändert sich kontinuierlich. Somit ist es erforderlich, Kräuter- und Fruchtees gezielt auf die Bedürfnisse von Babys und Kleinkindern abzustimmen und zu entwickeln.



Mutter und Kind

.25.

H&S wählt sorgfältig geeignete Kräuter und Früchte für Baby- und Kindertees aus und setzt keine Aromastoffe hinzu. Kleine Kinder kommen mit einem natürlichen, milden Geschmack meist besser zurecht, als mit intensiven ätherischen Ölen. Kräftige Geschmackseindrücke wie scharf, sauer oder bitter werden von Babys und Kleinkindern üblicherweise rigoros abgelehnt.

Je jünger der Organismus ist, desto empfindlicher reagiert er auf manche Nahrungsbestandteile oder unerwünschte Stoffe, die in handelsüblichen Lebensmitteltees für Jugendliche und Erwachsene enthalten sein können.

Bei Baby- und Kindertees ist es besonders wichtig, die Belastung mit Keimen, Umweltgiften und unerwünschten Beikräutern möglichst gering zu halten. Dies kann durch Bio-Anbau der Kräuter und Früchte, sowie durch schonende keimreduzierende Maßnahmen mit kurzzeitiger Hitzebehandlung erreicht werden. Durch Auswahl zuverlässiger Rohstofflieferanten mit sorgfältigen Anbau- und Erntemethoden können unerwünschte Beikräuter weitgehend vermieden werden. Vor der Abfüllung in Teebeutel wird die Qualität jeder Baby- und Kindertemischung in unserem Labor und zusätzlich in einem zertifizierten Fremdlabor umfassend untersucht und jedes Gebinde vor der Abfüllung einer sensorischen und qualitativen Prüfung unterworfen.



H&S Früchtefein und H&S Feiner Fenchelmix sind milde Durstlöscher für den täglichen Gebrauch. Mit H&S Feines Halsgefühl kann eine heisere Kinderstimme wieder zur gewohnten Lautstärke zurückfinden und mit H&S Feines Brustgefühl geht dem kleinen Schreihals die Puste nicht mehr so schnell aus!

Prinzessin Schlafittchen aus dem Schlummerland wäre vermutlich ein echter Fan von H&S Träumfein und würde es vermutlich auch gerne mit H&S Feines Bauchgefühl versuchen, wenn ein Kind wegen allzu lautem Bauchgrummeln nicht gut schlafen kann. Jeder Baby- und Kindertee sollte frisch zubereitet und mit sprudelnd heißem Wasser aufgegossen werden. Tee in Nuckelfläschchen sollte nicht mit Zucker oder Honig gesüßt werden, um der Entstehung von Karies vorzubeugen.

.26.

Mutter und Kind

Weiterhin ist auf eine ausreichende Flüssigkeitsmenge zu achten, insbesondere wenn kleine Kinder im Sommer stark schwitzen oder wegen Durchfall mehr Flüssigkeit als normal verlieren.

Wenn Kinder nicht genug trinken wollen, kann **frisch zubereiteter Baby- und Kindertee übrigens auch zum Anrühren von Breinahrung verwendet werden!**

20 Bt à 1,8 g . Art.-Nr. 5772 PZN 13649860

H&S® Bio Stilltee N

Unser Bio Stilltee N enthält ausschließlich Früchte und Kräuter aus kontrolliert-biologischem Anbau, die besonders für die Stillzeit geeignet sind. Denn schließlich trinkt Ihr Baby über die Muttermilch mit.

Zutaten: Bio Hagebutten, Bio Äpfel, Bio Fenchel (15%), Bio Kümmel (10%), Bio Melisse (10%), Bio Anis (5%), Bio Karotten.

20 Bt à 1,5 g . Art.-Nr. 5498 PZN 13649914

H&S® Blütentee Schwangerschaft N

Zutaten: Zitronengras, Hagebutten, Äpfel, Melisse, Kamille, Orangenblüten, Ringelblumenblüten, Rosenblüten, Silberlindenblüten, Folsäure.

Sensorik: Weiche abgerundete Kräutermischung mit zarter Zitrusnote mit Melisse, Orangenblüte und Honigcharakter.

Nr.92

Nr.98

Nr.67

H&S® Feines Brustgefühl

Unsere feinen, guten Zutaten:
Bio Thymian, Bio Apfel.

Geeignet nach dem 4.-6. Monat!



20 Bt à 1,2 g PZN 14264263 . Art.-Nr. 5722

Mutter und Kind



.27.

20 Bt à 1,5 g PZN 14264286 . Art.-Nr. 5724

H&S® Feines Halsgefühl

Unsere feinen, guten Zutaten:
Bio Lindenblüte, Bio Apfel.

Geeignet nach dem 4.-6. Monat!



Nr.76



20 Bt à 1,5 g PZN 14264240 . Art.-Nr. 5726

H&S® Feines Bauchgefühl

Unsere feinen, guten Zutaten:
Bio Kamillenblüte, Bio Apfel.

Geeignet nach dem 4.-6. Monat!

Nr.65

Nr.75

H&S® Feiner Fenchelmix

Unsere feinen, guten Zutaten:
Bio Fenchel, Bio Apfel, Bio Kümmel.
Geeignet nach dem 4.-6. Monat!



20 Bt à 1,5 g . Art.-Nr. 5727 PZN 14264257

Nr.74

H&S® Träumfein

Unsere feinen, guten Zutaten:
Bio Lavendel, Bio Apfel.
Geeignet nach dem 4.-6. Monat!



20 Bt à 1,2 g . Art.-Nr. 5723 PZN 14264292

.28.



Mutter und Kind

20 Bt à 2,5 g . Art.-Nr. 5725 PZN 14264234

H&S® Früchtefein

Unsere feinen, guten Zutaten:
Bio Äpfel, Bio Hagebutten, Bio Karotten,
Bio Rote Bete, Bio Brombeeren, Bio Erdbeeren,
Bio Himbeeren, Bio schwarze Johannisbeeren.
Geeignet nach dem 4.-6. Monat!



Nr.53

Nr.81

H&S® Ausgeglichenheit

Zutaten: Bio Hibiskus, Bio Zitronengras, Bio Äpfel, Bio Orangenschalen, Bio Rooibos, Bio Süßholzwurzel, natürliches Aroma, Bio Zimt, Bio Zitronenschalen, Bachblüten-Essenzen, Bio Heidelbeeren, Bio Orangenblüten, Bio Ringelblumenblüten.

Diese leckere Bio-Teespezialität mit Bachblüten-Essenzen steht dafür, mit sich und der Umwelt mehr ins Reine zu kommen, auch einmal bereit zu sein, die Münze herumdrehen und alles aus einem anderen Blickwinkel zu betrachten. **Hauptcharakter:** Heidelbeere.



20 Bt à 3,0 g PZN 07763913 . Art.-Nr. 5736

Nr.84

H&S® Harmonie

Zutaten: Bio Kamille, Bio Orangenblätter, Bio Krauseminze, natürliches Aroma (Vanille-Himbeere), Bio Brombeerblätter, Bio Lavendelblüten, Bio Süßholzwurzel, Bachblüten-Essenzen, Bio Melisse, Bio Passionsblumenkraut.

Erlebe den Moment - Harmonie mit feinen Zutaten wie Kamille, Orangenblätter, Lavendelblüten, Krauseminze und Passionsblume.

Hauptcharakter: Vanille-Himbeere.

20 Bt à 1,5 g PZN 12400029 . Art.-Nr. 5740

Bachblütentee



.29.

20 Bt à 1,5 g PZN 12400035 . Art.-Nr. 5741

H&S® Nachtruhe

Zutaten: Bio Lavendelblüten, Bio Melissenblätter, Bio Zitronengras, Bio Anis, Bio Fenchel, Bio Passionsblumenkraut, Bachblüten-Essenzen, Bio Zimt.

Wir benötigen einen gesunden Schlaf für die Regeneration unseres Körpers. Eine erholsame Nachtruhe stärkt uns für die Aufgaben und Aktivitäten am nächsten Tag.

Hauptcharakter: Lavendel.

20 Bt à 3,0 g PZN 07763824 . Art.-Nr. 5735

H&S® Schülerglück®

Zutaten: Bio Hagebutte, Bio Äpfel, Bio Hibiskusblüten, natürliches Aroma, Bio Süßholzwurzel, Bio Orangenschalen, Bachblüten-Essenzen, Bio Zitronenschalen.

Die geistigen Kräfte auf das Wesentliche fokussieren und dabei die mentale Energie zu haben, sich beizeiten an das Gelernte zu erinnern - das wünschen sich viele Kinder und Eltern.

Hauptcharakter: Erdbeere.

**Nr.86****Nr.82**

Herstellungserlaubnis

Kamillentee, Salbeitee oder auch Kräutermischungen wie ein Blasen- und Nieren-Tee werden aus zerkleinerten und getrockneten Heilkräutern hergestellt und sind - ebenso wie Dragees oder Tinkturen aus Pflanzenextrakten - pflanzliche Arzneimittel, wenn sie zu medizinischen Zwecken und nicht zum Genuss eingenommen werden. Um außerhalb einer Apotheke einen Arzneitee herstellen zu dürfen, benötigt der herstellende Betrieb eine Herstellungserlaubnis nach Arzneimittelgesetz (AMG), wird streng überwacht von der zuständigen pharmazeutischen Aufsichtsbehörde und verfügt über eine umfangreiche Herstellungs- und Prüfdokumentation.

Anbau der Pflanzen

Eine Arzneitee-Herstellung beginnt mit dem sorgfältigen Anbau oder dem Sammeln der pflanzlichen Rohstoffe. Boden, Klima, Erntezeitpunkt, Verarbeitungs- und Lagerungsbedingungen im Ursprungsland beeinflussen das Spektrum an sekundären Pflanzeninhaltsstoffen einer Arzneipflanze, die für die Wirkung der Teedrogen essentiell sind. Die Kompetenz und die Zuverlässigkeit der Anbauer und Lieferanten ist von großer Bedeutung für die Qualität der daraus entstehenden, pflanzlichen Arzneimittel.

.30.

H&S Arzneitee-Herstellung



. Anbau auf dem Feld

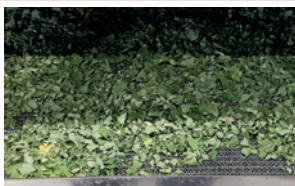

Herstellung der Wirkstoffe

Die Weiterverarbeitung der pflanzlichen Rohstoffe erfolgt in spezialisierten und durch H&S auditierten und freigegebenen Betrieben, die die pflanzlichen Ausgangsmaterialien in geeigneten Produktionsanlagen auf die gewünschte Größe schneiden. Der Zerkleinerungsgrad wird üblicherweise auf die Arzneidroge abgestimmt. Anis- oder Kümmelfrüchte werden beispielsweise wenig oder gar nicht, Baldrianwurzeln oder Weidenrinden stärker zerkleinert. Wenn ein Arzneitee in Teebeutel abgefüllt werden soll, muss er fein geschnitten werden, damit sperrige Stängel oder gröbere Rinden- oder Wurzelstücke das feinporige Filterpapier nicht durchlöchern. Nach dem Sieben der zerkleinerten Drogen schließt sich häufig eine thermische Keimreduktionsmaßnahme an und danach die Qualitätskontrolluntersuchung im Labor.

Herstellen eines Arzneitees

Durch Mischen verschiedener, zur Erzielung der gewünschten Spezifikation geeigneter Partien von Teedrogen entsteht eine homogene Menge von abfüllfertigem Tee, die als sogenannte „Bulk-Charge“ portionsweise in große Säcke gefüllt wird. Aus jedem dieser „Big Bags“ entnimmt die Qualitätskontrollabteilung eine Probe.

H&S Arzneitee-Herstellung



. Verarbeitung der Arzneitee-Rohware



. Abpackmaschine, konstruiert und gefertigt im eigenen Maschinenbau



. Fertigware

Diese werden sensorisch im Vergleich zu aufbewahrten Standardmustern auf Geschmack, Farbe und Geruch geprüft. Die Proben der Bulk-Chargen werden im Labor auf Einhaltung der Pharm. Eur. Monographien getestet. Wichtig sind auch Schüttgut-Parameter wie Rieselfähigkeit und Schüttvolumen, damit die Abfüllung ohne Stocken verläuft und die gewünschte Menge Tee auch in den Filterbeutel passt!

Abfüllen eines Arzneitees

Zur Abfüllung von Teebeuteln sind technisch hoch komplexe Abfüllanlagen erforderlich, die im H&S-eigenen Maschinenbau konstruiert und gefertigt werden. Die Abfüllschritte werden regelmäßig durch Mitarbeiter kontrolliert, über Sensoren überwacht und Störungen angezeigt. Die verschiedenen Aggregate der Abfüllanlage dosieren Tee aus einem Trichter auf Filterpapier von der Rolle, formen dann aus dem mit Teeportionen belegten Filterpapier einen Schlauch, fixieren diesen durch Rändelung, schneiden den verschlossenen Schlauch in Stücke, falten diese und verschließen die offenen Enden der Schlauchstücke. Gleichzeitig mit dem sogenannten „Kopfverschluss“ des Teebeutels wird ein Etikett mit Faden angeknüpft. Loser Tee wird bei H&S in praktische, aromadichte und wiederverschließbare Dosen abgefüllt. Das Schüttvolumen der verschiedenen Tees ist unterschiedlich, so dass die Arzneiteedosen unterschiedliche Mengen an Arzneitee enthalten.

.32.

H&S Arzneitee-Herstellung

Verpacken eines Arzneitees in Faltschachteln

Jeder fertige Teebeutel wird in einen schützenden Umbeutel eingeschweißt und dieser mit Chargenbezeichnung und Haltbarkeit bedruckt. Je 20 Umbeutel werden automatisch in eine aufgerichtete Faltschachtel geschoben und mit der Chargenkennzeichnung und dem Verfalldatum bedruckt. Jede Fertigpackung wird über eine Füllmengenwaage gewogen – weicht das Gewicht vom Sollgewicht ab wirft die Anlage die Faltschachtel automatisch aus.

Arzneitees – traditionell und doch zeitgemäß

Arzneitees sind hochwertige pflanzliche Arzneimittel, die GMP-konform gefertigt werden!

Ihr H&S Apotheken-Team

apotheke@hstee.de



H&S Tee - Wirksame Schätze aus der Natur

H&S Tee-Gesellschaft mbh & Co. KG . Haidach 1 . 88079 Kressbronn am Bodensee
Telefon: 07543-603-0 . Telefax: 07543-603-100 . info@hstee.de . www.Arzneitee.de . ©2018 . Art.-Nr.: 5907 . 07/2018