

# INHALTSVERZEICHNIS

<b>HAUTZUSTÄNDE</b>		5
<b>HAUTTYPEN</b>		6/7
<b>HAUPTWIRKSTOFFE</b>		8/9
<b>DERMATOLOGISCHE KOMPETENZ</b>		10
<b>SECHS KLARE PRODUKTLINIEN</b>		11
<b>PRODUKTE NACH HAUTTYPEN</b>		12–15
<b>GESICHTSPFLEGE</b>		16/17
<b>REINIGUNG</b>	Augen Make-up Entferner – Lotion	18
	Augen Make-up Entferner – Waterproof – Non Oily	18
	Waschgel	19
	Reinigungsmilch	20
	Gesichtspeeling	21
	Tonique ohne Alkohol	22
<b>GESICHTSPFLEGE</b>	Tagescreme UV 10	23
	Tagescreme	24
	Tagesemulsion Hydro-Active	25
	Tagesemulsion Hydro-Active UV 30	26
	Feuchtigkeitsfluid UV 6	27
	Getönte Feuchtigkeitspflege	28
	Lippenpflege Stift UV	29
	Crème Nutritive	30
	Crème Vitalisante	31
	Gel für die Augenpartie	32
<b>ANTI-AGEING INTENSIV</b>	Extrait Liposomal	33
	Anti-Ageing Intensive Complex	34
	Creme für die Augenpartie	35
<b>KÖRPERPFLEGE</b>	Soft Shampoo	37
	Anti-Schuppen Shampoo	38
	Dusch Gel	39
	Körpermilch	40
	Körperemulsion	41
	Straffende Körperpflege	42
	Hand Balsam UV 10	43
	Handcreme	44
	Carbamid Forte 18% Urea Anti-Hornhaut Fusscreme	45
	Deo Creme Antiperspirant	46
	Deo Spray Antiperspirant	46
	Deo Dry Stick Antiperspirant	46
	Deo Roll-on Antiperspirant	46

<b>REMEDERM</b>	Deo Aerosol Spray Antiperspirant	46
	Remederm Gesichtscreme	47
	Remederm Lippenbalsam	48
	Remederm Körpercreme	49
	Remederm Silber Creme Repair	50
	Remederm Shampoo	51
	Remederm Duschöl	51
	Remederm Ölbad	53
	Remederm Körperöl Spray	54
	Remederm Körpermilch 5% Urea	55
	Remederm Crème Fluide	56
	<b>SKIN APPEAL</b>	Skin Appeal Lipo Sol Schaum
Skin Appeal Peeling		58
Skin Appeal Tonique		59
Skin Appeal Sebo Fluid		60
Skin Appeal Skin Care Gel		61
Skin Appeal Skin Care Stick		62
Skin Appeal Coverstick 01/02		63
<b>SONNENSCHUTZ</b>	Extra Sun Fluid 50+	64
	Extra Sun Protection 50	65
	Sun Protection Face 30	66
	Clear Sun Spray 30	67
	All Day 20	68
	All Day 30	68
	Sun Spray 25	69
	Sonnencreme 25 mit Lippenpflege Stift UV 30	70
	After Sun	71
	Selftan	72
	Kids Hautschutz Creme 25	73
<b>DERMATOLOGICA</b>	Acne Plus Creme	75
	Efadermin	76
	Lipactin® Gel	77
	Carbamid Creme	78
	Carbamid + VAS	79
	Remederm Creme	80
<b>WIRKSAMKEITS-TESTS</b>		81–82

## GRUNDLAGEN

### HAUTZUSTÄNDE

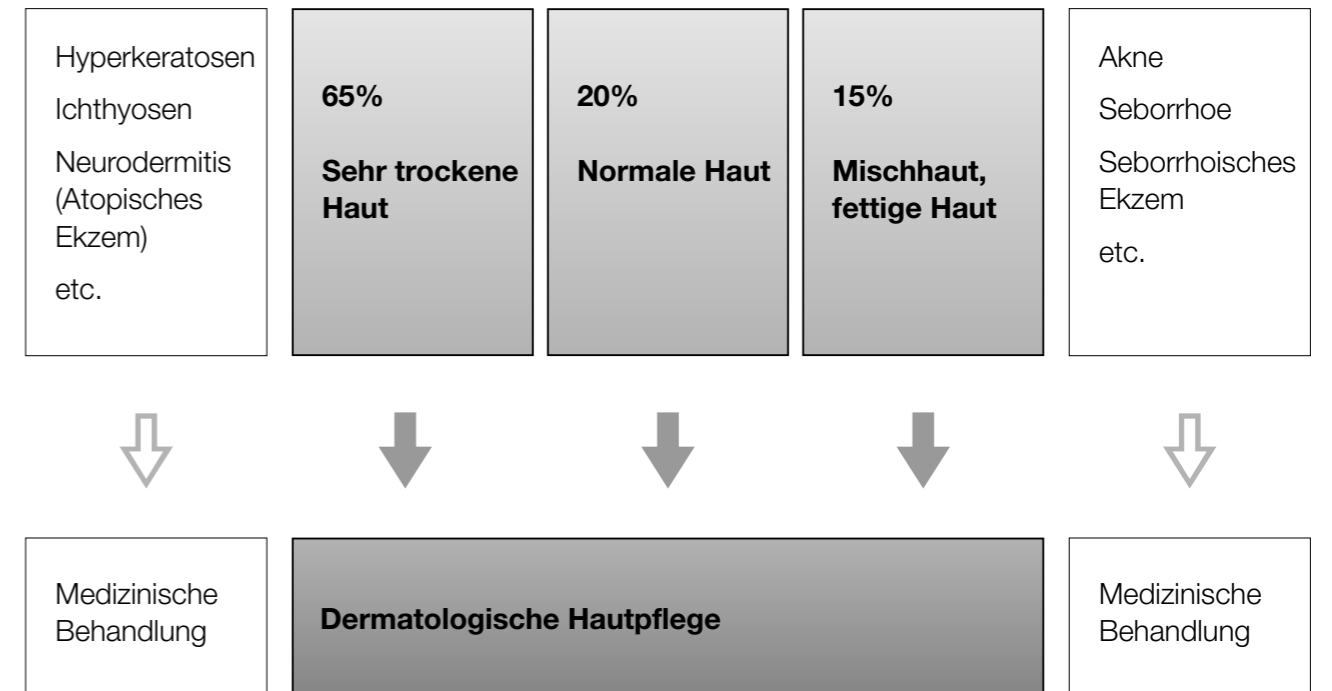

## HAUTTYPEN

## NORMALE HAUT



## MERKMALE

- Ist feinporig
- Ist gut durchblutet
- Neigt zu Irritationen

## LOUIS WIDMER PRODUKTE

- Augen Make-up Entferner
- Reinigungsmilch oder Waschgel
- Gesichtspeeling
- Tonique ohne Alkohol
- Tagesemulsion Hydro-Active/Tagescreme oder Tagescreme UV 10
- Crème Nutritive/Crème Vitalisante
- Gel für die Augenpartie (morgens)
- Creme für die Augenpartie (abends)
- Extrait Liposomal
- Anti-Ageing Intensive Complex

## UNREINE HAUT/FETTIGE HAUT

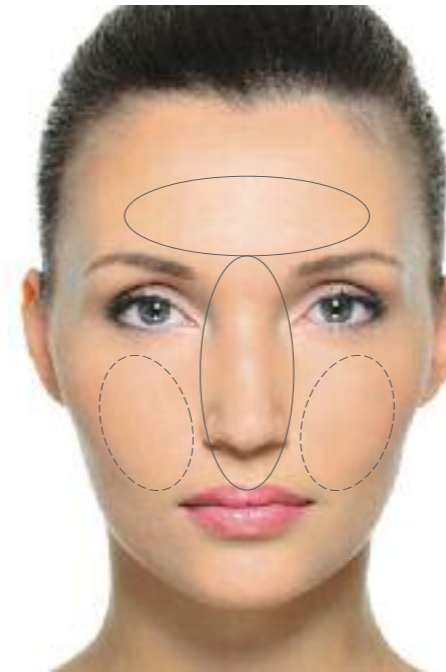

## MERKMALE

- **UNREINE PARTIEN**
  - Neigen gelegentlich zu Unreinheiten und Mitessern
  - Poren sind oft verstopft
- **FETTIGE PARTIEN**
  - Glänzen und wirken vor allem in der T-Zone ölig
  - Sind grossporig

## LOUIS WIDMER PRODUKTE

- Augen Make-up Entferner
- Waschgel
- Gesichtspeeling/Skin Appeal Peeling
- Skin Appeal Lipo Sol Schaum und Skin Appeal Lipo Sol Tonique
- Skin Appeal Skin Care Stick
- Feuchtigkeitsfluid UV 6
- Sebo Creme und/oder Skin Appeal Sebo Fluid
- Gel für die Augenpartie
- Extrait Liposomal

## TROCKENE BIS SEHR TROCKENE HAUT

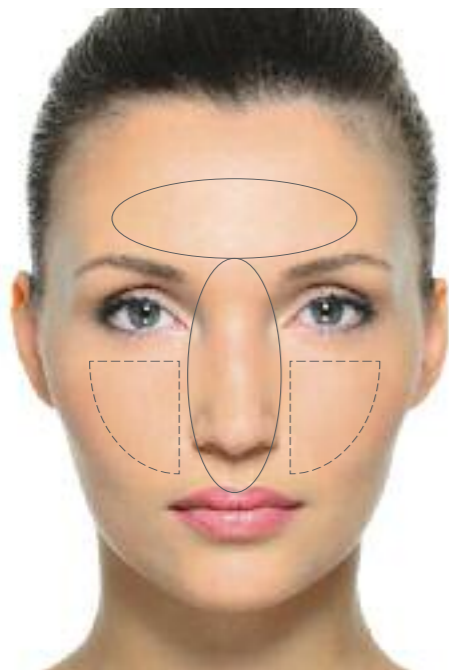

## MERKMALE

- **TROCKENE PARTIEN**
  - Haut fühlt sich trocken an
- **EXTREM TROCKENE PARTIEN**
  - Können gerötet, geschuppt sein
  - Spannungsgefühl

## LOUIS WIDMER PRODUKTE

- Augen Make-up Entferner
- Reinigungsmilch
- Gesichtspeeling
- Tonique ohne Alkohol
- Tagescreme oder Tagescreme UV 10
- Crème Vitalisante
- Gel für die Augenpartie (morgens)
- Creme für die Augenpartie (abends)
- Extrait Liposomal
- Anti-Ageing Intensive Complex

## BEI EXTREM TROCKENER HAUT

- Remederm Gesichtscreme (Tag und Nacht)

## MISCHHAUT

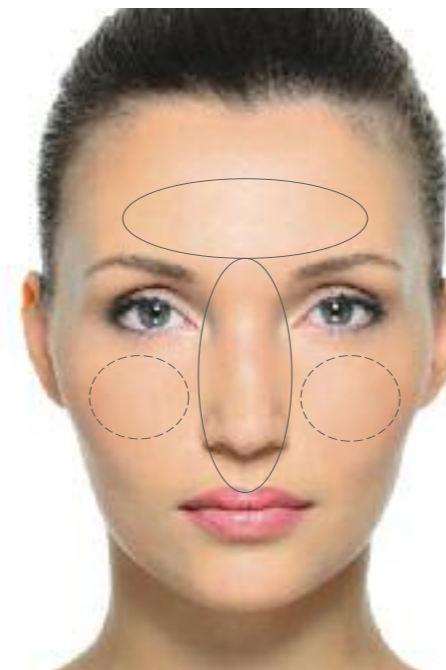

## MERKMALE

- **FETTIGE HAUT, NEIGUNG ZU UNREINER HAUT**
  - Ist fettig im Bereich der T-Zone
- **NORMALE HAUT**
  - Feinporig, z.T. Spannungsgefühl

## LOUIS WIDMER PRODUKTE

- Augen Make-up Entferner
- Reinigungsmilch oder Waschgel
- Gesichtspeeling/Skin Appeal Peeling
- Skin Appeal Lipo Sol Schaum und Skin Appeal Lipo Sol Tonique (T-Zone pur, übrige Partien verdünnt)
- Skin Appeal Skin Care Stick
- Feuchtigkeitsfluid UV 6/Tagescreme UV 10
- Sebo Creme und/oder Skin Appeal Sebo Fluid (fettige Partien)
- Crème Nutritive/Crème Vitalisante (trockene Partien)
- Gel für die Augenpartie (morgens)
- Creme für die Augenpartie (abends)
- Extrait Liposomal

## HAUPTWIRKSTOFFE

### **BIOSTIMULATOREN** (Aminosäuren-Komplex)

- Aufbauende Funktion in der Keimschicht
- Aufbauende Funktion im Bindegewebe
- Befeuchtung in der Hornschicht
- Die Haut wird weich und geschmeidig

### **HYALURONSÄURE**

- Hochwirksamer Feuchtigkeitsspender
- Wirkt hautglättend und filmbildend

### **CARBAMID, HARNSTOFF, UREUM**

- Hydratisiert das Stratum corneum (Hornschicht)
- Juckreizhemmend
- Antibakteriell

### **AHA'S** (Fruchtsäuren)

- Soft-Peeling-Effekt
- Wirken regenerierend (verstärken die Zellteilung, dadurch ein grösseres Angebot an Zellen, die Haut erscheint praller und ist besser durchblutet)

### **VITAMIN A** (Retinyl Palmitat)

- Normalisiert eine frühzeitige Verhornung
- Dadurch resultiert eine längere Zell-Lebensdauer, verhindert das Austrocknen der Haut
- Reguliert die Talgdrüsenfunktion
- Ist durchblutungsfördernd
- Fördert die Wundheilung

### **VITAMIN E** (Tocopheryl Acetat)

- Antioxidans zu Vitamin A
- Schutz vor freien Radikalen
- Regeneration der Hautbarriere
- Stimulation hauteigener Repair-Mechanismen

### **VITAMIN C**

- Radikalfänger mit antioxidativer Wirkung

### **PANTHENOL**

- Ist ein Stoffwechselvitamin
- Schützt vor Hautirritationen
- Hat eine beruhigende Wirkung bei Allergien oder Sonnenbrand
- Regenerierend
- Verbessert das Feuchthaltevermögen

### **ALOE VERA**

- Wundheilend
- Beruhigend
- Entzündungshemmend

### **CREATIN** (Aminosäurederivat)

- Zellaktivierender Effekt
- Liefert den Zellen die nötige Energie
- Die Zellerneuerung der Haut benötigt besonders viel Creatin für den Aufbau neuer elastischer Collagenfasern

### **MATRIXYL 3000** (Tetra-/Oligopeptide)

- Anti-Faltenwirkstoff
- Verbessert die Geschmeidigkeit der Haut
- Reduziert Linien und Fältchen
- Wirkt feuchtigkeitsspendend und hautglättend

### **SHEA BUTTER**

(Fettstoff aus den Nüssen des Shea-Baumes)

- Wirkt rückfettend
- Hautglättend
- Schützt die Haut vor schädlichen Umwelteinflüssen

### **OM24** (Catechine aus Grüntee)

- Natürlicher Zellschutz: Aufrechterhaltung, Beruhigung und Stimulation der natürlichen Anti-Ageing Funktionen (Zellfunktionen) der Haut
- Hochaktiver Radikalfänger mit Reparaturreffekt bei geschädigter Haut (mit unterstützender Wirkung auf die Reparatursysteme in den Zellen und die Regeneration der Hautzellen auf Enzyme Ebene)
- Langzeitschutz gegen vorzeitige, lichtbedingte Hautalterung und vor negativen Umwelteinflüssen
- Entzündungshemmend

### **RONACARE® AP**

mit Advanced Photoprotection

- Effizientes Antioxidans (Anti-Ageing Wirkstoff)
- Bietet einen dreifachen Schutzmechanismus: Bei Einwirkung von UV-Strahlen wird gleichzeitig oxidativer Stress reduziert, Bildung von reaktiven Sauerstoffspezies verhindert und UV-Schutz aufgebaut

### **L-ARGININE** (Aminosäure)

- Beruhigt die irritierte Haut und verbessert das Feuchthaltevermögen

### **MIKROSILBER**

- Umschliesst Keime und verhindert deren Ausbreitung
- Wirkt desinfizierend

### **POLIDOCANOL**

- Wirkt juckreizhemmend
- Beruhigt und entspannt die Haut
- Wirkt rückfettend

# DERMATOLOGISCHE KOMPETENZ

## GRUNDSATZ 1:

### Forschung, Entwicklung und Produktion: Made in Switzerland

Louis Widmer arbeitet eng mit Dermatologen und Kliniken zusammen. So fließen laufend neue Erkenntnisse in die Produktentwicklung und -herstellung ein. Verarbeitet werden dermatologisch dokumentierte Wirkstoffe in pharmakodynamischer Dosierung und modernster Galenik. Bevor ein Produkt in den Handel gelangt, wird es eingehenden chemischen, analytischen und mikrobiologischen Tests unterzogen. So stellen wir die erstklassige Qualität unserer Produkte sicher. Eine weitere entscheidende Massnahme zur Qualitätssicherung ist die zentrale Herstellung am Standort Schlieren bei Zürich.



## GRUNDSATZ 2:

### Pharmazeutischer Produktionsstandard

Alle Präparate von Louis Widmer werden nach den Richtlinien für pharmazeutische Produkte hergestellt. Wir produzieren in Reinräumen mit gereinigter Überdruckluft und modernster Technologie. Dank keimfreier Produktion können Konservierungsstoffe auf ein Minimum beschränkt werden – das verbessert die Verträglichkeit unserer Produkte zusätzlich.



## GRUNDSATZ 3:

### Exklusiver Vertrieb durch den Fachhandel

Eine gute und umfassende Hautpflege bedingt eine kompetente Fachberatung, denn es braucht viel Erfahrung und ein grosses Wissen, um jede Kundin individuell und entsprechend ihrem Hauttyp und Hautzustand zu beraten. Um eine hochstehende Beratung zu gewährleisten, beliefert Louis Widmer nur den Fachhandel.



## GRUNDSATZ 4:

### Optimale Pflege für jeden Hauttyp

Eine schöne, glatte Haut strahlt Jugendlichkeit und Frische aus – doch jeder Hauttyp hat spezifische Bedürfnisse bei der Pflege und Reinigung. Deshalb bietet Louis Widmer ein komplettes Pflegeprogramm mit wirksamen, hervorragend verträglichen Präparaten, die genau auf die Anforderungen des jeweiligen Hauttyps abgestimmt sind: von Cure bis Care.



# SECHS KLARE PRODUKTLINIEN



DERMO-KOSMETIK:  
HAUTPFLEGE FÜR  
GESICHT UND KÖRPER



ANTI-AGEING  
INTENSIV-PFLEGE: FÜR  
DIE HAUT AB 30



REMEDERM:  
FÜR TROCKENE UND  
SEHR TROCKENE HAUT



SKIN APPEAL:  
FÜR UNREINE HAUT



SONNENSCHUTZ:  
FÜR JEDEN HAUTTYP

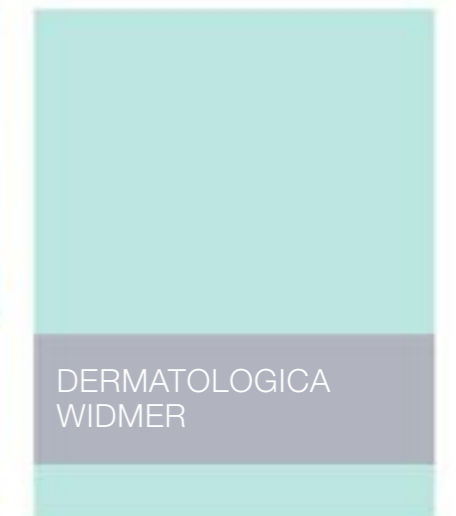

DERMATOLOGICA  
WIDMER



# PRODUKTE NACH HAUTTYPEN

## GESICHTSPFLEGE-PRODUKTE

GESICHTSPFLEGE-PRODUKTE	UNREINE HAUT FETTIGE HAUT	MISCHHAUT	NORMALE BIS TROCKENE HAUT	TROCKENE BIS SEHR TROCKENE HAUT
REINIGUNG	<ul style="list-style-type: none"> <li>■ Augen Make-up Entferner</li> <li>■ Waschgel</li> <li>■ Skin Appeal Lipo Sol Schaum</li> <li>■ Skin Appeal Peeling</li> <li>■ Skin Appeal Lipo Sol Tonique</li> </ul>	<ul style="list-style-type: none"> <li>■ Augen Make-up Entferner</li> <li>■ Waschgel</li> <li>■ Reinigungsmilch</li> <li>■ Gesichtspeeling</li> <li>■ Tonique ohne Alkohol</li> <li>■ Skin Appeal Peeling</li> <li>■ Skin Appeal Lipo Sol Tonique</li> </ul>	<ul style="list-style-type: none"> <li>■ Augen Make-up Entferner</li> <li>■ Waschgel</li> <li>■ Reinigungsmilch</li> <li>■ Gesichtspeeling</li> <li>■ Tonique ohne Alkohol</li> </ul>	<ul style="list-style-type: none"> <li>■ Augen Make-up Entferner</li> <li>■ Reinigungsmilch</li> <li>■ Gesichtspeeling</li> <li>■ Tonique ohne Alkohol</li> </ul>
TAGESPFLEGE	<ul style="list-style-type: none"> <li>■ Feuchtigkeitsfluid UV 6</li> <li>■ Skin Appeal Sebo Fluid (fettige Zonen)</li> </ul>	<ul style="list-style-type: none"> <li>■ Feuchtigkeitsfluid UV 6</li> <li>■ Tagescreme UV 10</li> <li>■ Extrait Liposomal</li> <li>■ Skin Appeal Sebo Fluid (fettige Zonen)</li> </ul>	<ul style="list-style-type: none"> <li>■ Tagesemulsion Hydro-Active</li> <li>■ Tagescreme UV 10</li> <li>■ Extrait Liposomal</li> </ul>	<ul style="list-style-type: none"> <li>■ Tagescreme</li> <li>■ Tagescreme UV 10</li> <li>■ Extrait Liposomal</li> <li>■ Remederm Gesichtscreme</li> </ul>
NACHTPFLEGE	<ul style="list-style-type: none"> <li>■ Extrait Liposomal</li> <li>■ Skin Appeal Sebo Fluid</li> <li>■ Skin Appeal Skin Care Gel (für unreine Hautpartien)</li> </ul>	<ul style="list-style-type: none"> <li>■ Crème Nutritive</li> <li>■ Crème Vitalisante (ab 30 Jahren)</li> <li>■ Extrait Liposomal</li> <li>■ Skin Appeal Sebo Fluid (fettige Zonen)</li> </ul>	<ul style="list-style-type: none"> <li>■ Crème Nutritive</li> <li>■ Crème Vitalisante (ab 30 Jahren)</li> <li>■ Extrait Liposomal</li> <li>■ Anti-Ageing Intensive Complex</li> </ul>	<ul style="list-style-type: none"> <li>■ Crème Nutritive</li> <li>■ Crème Vitalisante (ab 30 Jahren)</li> <li>■ Extrait Liposomal</li> <li>■ Anti-Ageing Intensive Complex</li> <li>■ Remederm Gesichtscreme</li> </ul>
AUGENPARTIE	<ul style="list-style-type: none"> <li>■ Gel für die Augenpartie</li> </ul>	<ul style="list-style-type: none"> <li>■ Gel für die Augenpartie</li> <li>■ Creme für die Augenpartie</li> </ul>	<ul style="list-style-type: none"> <li>■ Gel für die Augenpartie</li> <li>■ Creme für die Augenpartie</li> </ul>	<ul style="list-style-type: none"> <li>■ Gel für die Augenpartie</li> <li>■ Creme für die Augenpartie</li> </ul>
LIPPENPFLEGE	<ul style="list-style-type: none"> <li>■ Lippenpflege Stift UV</li> <li>■ Remederm Lippenbalsam</li> </ul>	<ul style="list-style-type: none"> <li>■ Lippenpflege Stift UV</li> <li>■ Remederm Lippenbalsam</li> </ul>	<ul style="list-style-type: none"> <li>■ Lippenpflege Stift UV</li> <li>■ Remederm Lippenbalsam</li> </ul>	<ul style="list-style-type: none"> <li>■ Lippenpflege Stift UV</li> <li>■ Remederm Lippenbalsam</li> </ul>
ZUSATZ-PRODUKTE	<ul style="list-style-type: none"> <li>■ Getönte Feuchtigkeitspflege Naturel oder Bronze</li> <li>■ Skin Appeal Skin Care Stick</li> <li>■ Skin Appeal Coverstick 01/02</li> </ul>	<ul style="list-style-type: none"> <li>■ Getönte Feuchtigkeitspflege Naturel oder Bronze</li> <li>■ Skin Appeal Skin Care Stick</li> <li>■ Skin Appeal Coverstick 01/02</li> </ul>	<ul style="list-style-type: none"> <li>■ Getönte Feuchtigkeitspflege Naturel oder Bronze</li> </ul>	<ul style="list-style-type: none"> <li>■ Getönte Feuchtigkeitspflege Naturel oder Bronze</li> </ul>

## KÖRPERPFLEGE-PRODUKTE

KÖRPERPFLEGE-PRODUKTE	UNREINE HAUT FETTIGE HAUT	MISCHHAUT	NORMALE BIS TROCKENE HAUT	TROCKENE BIS SEHR TROCKENE HAUT
REINIGUNG	<ul style="list-style-type: none"> <li>■ Dusch Gel</li> <li>■ Soft Shampoo</li> <li>■ Anti-Schuppen Shampoo</li> </ul>	<ul style="list-style-type: none"> <li>■ Dusch Gel</li> <li>■ Soft Shampoo</li> <li>■ Anti-Schuppen Shampoo</li> </ul>	<ul style="list-style-type: none"> <li>■ Dusch Gel</li> <li>■ Soft Shampoo</li> <li>■ Anti-Schuppen Shampoo</li> <li>■ Remederm Duschöl</li> <li>■ Remederm Shampoo</li> </ul>	<ul style="list-style-type: none"> <li>■ Dusch Gel</li> <li>■ Soft Shampoo</li> <li>■ Anti-Schuppen Shampoo</li> <li>■ Remederm Duschöl</li> <li>■ Remederm Shampoo</li> <li>■ Remederm Ölbad</li> </ul>
HAUTPFLEGE	<ul style="list-style-type: none"> <li>■ Körpermilch</li> <li>■ Straffende Körperpflege</li> <li>■ Remederm Körperöl Spray</li> <li>■ Remederm Körpermilch 5% Urea</li> <li>■ Remederm Silber Creme Repair</li> </ul>	<ul style="list-style-type: none"> <li>■ Körpermilch</li> <li>■ Straffende Körperpflege</li> <li>■ Remederm Körperöl Spray</li> <li>■ Remederm Körpermilch 5% Urea</li> <li>■ Remederm Silber Creme Repair</li> </ul>	<ul style="list-style-type: none"> <li>■ Körpermilch</li> <li>■ Körperemulsion</li> <li>■ Straffende Körperpflege</li> <li>■ Remederm Körperöl Spray</li> <li>■ Remederm Körpermilch 5% Urea</li> <li>■ Remederm Silber Creme Repair</li> </ul>	<ul style="list-style-type: none"> <li>■ Straffende Körperpflege</li> <li>■ Remederm Körperöl Spray</li> <li>■ Remederm Körpermilch 5% Urea</li> <li>■ Remederm Crème Fluide</li> <li>■ Remederm Körpercreme</li> <li>■ Remederm Silber Creme Repair</li> </ul>
HANDPFLEGE	<ul style="list-style-type: none"> <li>■ Hand Balsam UV 10</li> <li>■ Handcreme</li> </ul>	<ul style="list-style-type: none"> <li>■ Hand Balsam UV 10</li> <li>■ Handcreme</li> </ul>	<ul style="list-style-type: none"> <li>■ Hand Balsam UV 10</li> <li>■ Handcreme</li> </ul>	<ul style="list-style-type: none"> <li>■ Hand Balsam UV 10</li> <li>■ Handcreme</li> </ul>
FUSSPFLEGE	<ul style="list-style-type: none"> <li>■ Carbamid Forte 18% Urea Anti-Hornhaut Fusscreme</li> </ul>	<ul style="list-style-type: none"> <li>■ Carbamid Forte 18% Urea Anti-Hornhaut Fusscreme</li> </ul>	<ul style="list-style-type: none"> <li>■ Carbamid Forte 18% Urea Anti-Hornhaut Fusscreme</li> </ul>	<ul style="list-style-type: none"> <li>■ Carbamid Forte 18% Urea Anti-Hornhaut Fusscreme</li> </ul>
DEODORANTS	<ul style="list-style-type: none"> <li>■ Deo Creme</li> <li>■ Deo Spray</li> <li>■ Deo Dry Stick</li> <li>■ Deo Roll-on</li> <li>■ Deo Aerosol-Spray</li> </ul>	<ul style="list-style-type: none"> <li>■ Deo Creme</li> <li>■ Deo Spray</li> <li>■ Deo Dry Stick</li> <li>■ Deo Roll-on</li> <li>■ Deo Aerosol-Spray</li> </ul>	<ul style="list-style-type: none"> <li>■ Deo Creme</li> <li>■ Deo Spray</li> <li>■ Deo Dry Stick</li> <li>■ Deo Roll-on</li> <li>■ Deo Aerosol-Spray</li> </ul>	<ul style="list-style-type: none"> <li>■ Deo Creme</li> <li>■ Deo Spray</li> <li>■ Deo Dry Stick</li> <li>■ Deo Roll-on</li> <li>■ Deo Aerosol-Spray</li> </ul>

# GESICHTSPFLEGE

## AM TAG

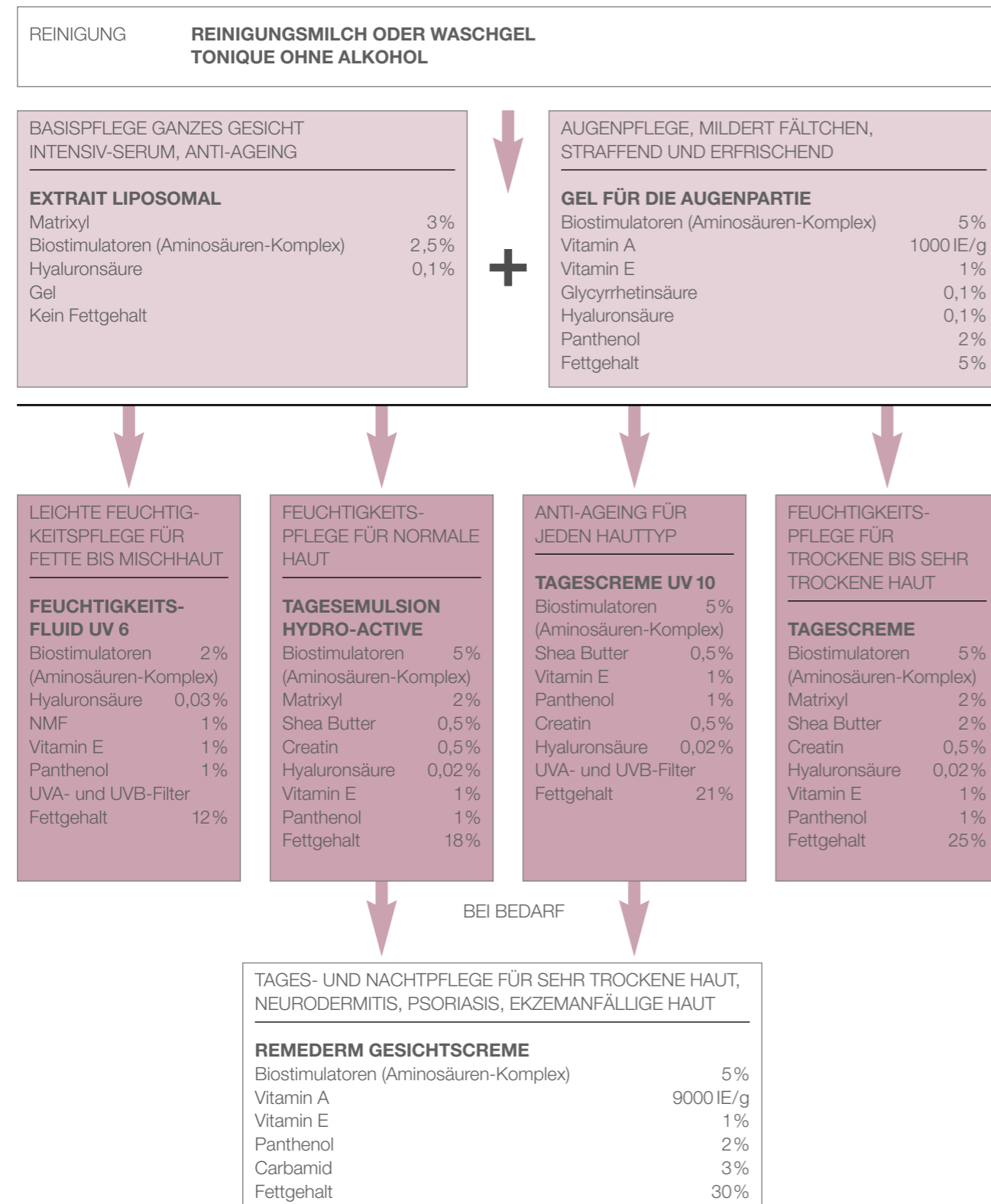

## IN DER NACHT

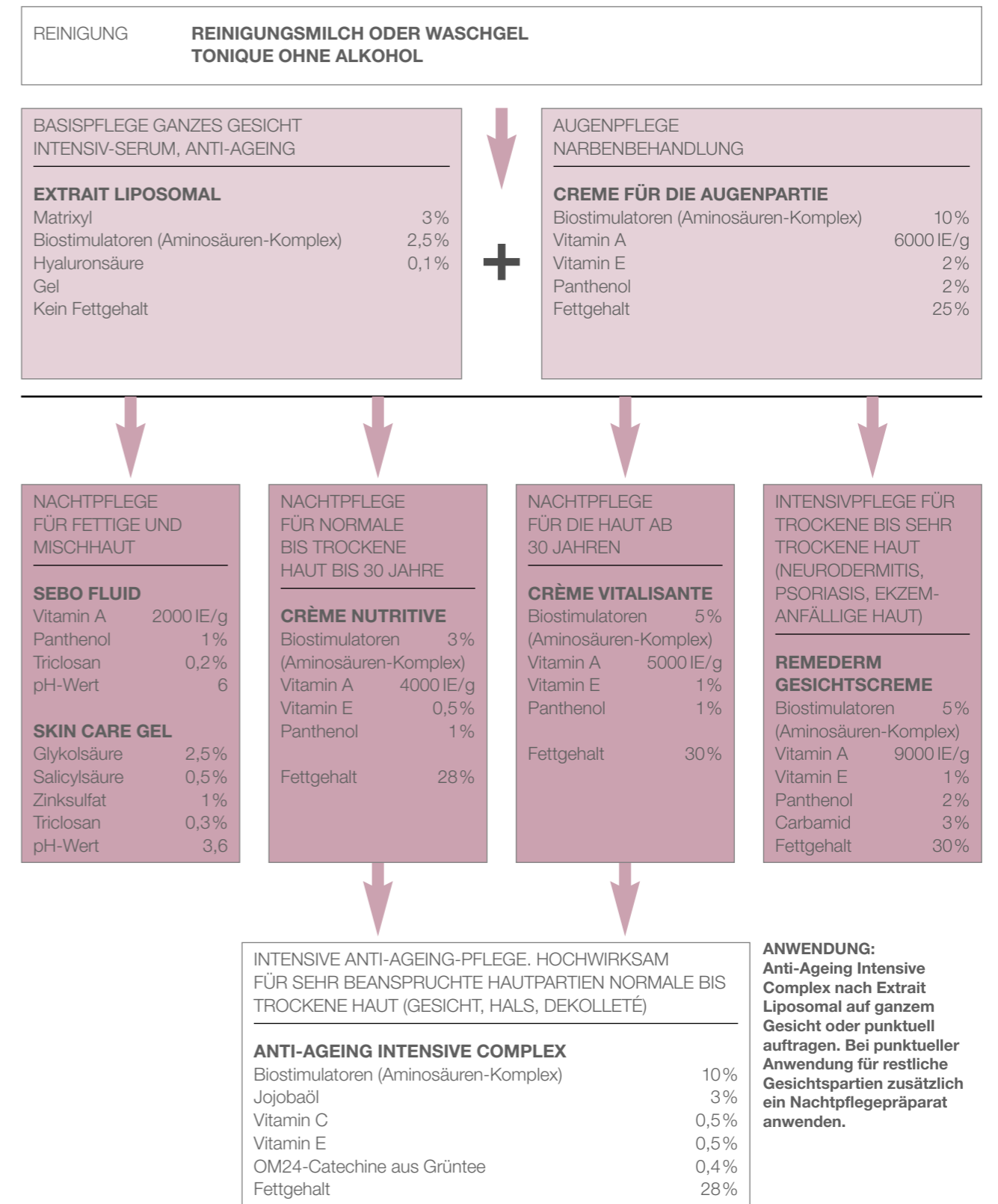



# KOSMETISCHE PFLEGELINIE

## AUGEN MAKE-UP ENTFERNER – LOTION AUGEN MAKE-UP ENTFERNER – WATERPROOF

JEDER HAUTTYP

### PRODUKTVORTEILE

- Reinigt schonend
- Ohne Farbstoffe
- Augenärztlich getestet

### WIRKSTOFF

- Panthenol 0,5%

### LÖSUNG

- Ohne Farbstoffe und ohne Parfum
- pH-Wert 5

### WIRKUNG

Beide Produkte entfernen Augen Make-up schonend und gründlich. Dank der milden, angenehmen Grundlage sind sie besonders für empfindliche Augen und Kontaktlinsenträgerinnen geeignet.

Panthenol verbessert das Feuchthaltevermögen, schützt vor Irritationen und beruhigt die empfindliche Haut der Augenpartie. Die Produkte sind augenärztlich an empfindlichen Augen und Kontaktlinsenträgerinnen getestet. Sie enthalten keine Farbstoffe und kein Parfum.

Augen Make-up Entferner Lotion ist für wasserlösliches Augen Make-up bestimmt. Augen Make-up Entferner Waterproof – Non Oily ist ein 2-Phasen-Produkt und eignet sich für wasserfestes und wasserlösliches Augen Make-up.

### ANWENDUNG

Augen Make-up Entferner auf ein Wattepad geben und behutsam über die geschlossenen Augen und Wimpern streichen. Augen Make-up Entferner Waterproof – Non Oily vor Gebrauch gut schütteln. Für die Pflege der Haut rund um die Augen empfehlen wir morgens das Gel für die Augenpartie und abends die Creme für die Augenpartie als Intensiv-Antifaltencreme.



## WASCHGEL

FETTIGE HAUT    
MISCHHAUT  
NORMALE HAUT

### PRODUKTVORTEILE

- Reinigt intensiv
- Leicht bakteriostatisch
- Erfrischt und beruhigt

### WIRKSTOFFE

- Capryloylglycin 0,5%
- Panthenol 0,5%
- Allantoin 0,2%

### GRUNDLAGE

- Gel
- pH-Wert 5

### WIRKUNG

Das erfrischende Waschgel eignet sich vor allem für die Reinigung der normalen und Mischhaut. Es wirkt leicht antiseptisch und bakteriostatisch und kann deshalb auch für unreine Haut verwendet werden. Das Waschgel enthält keine Farbstoffe. Panthenol wirkt beruhigend auf empfindliche und gereizte Haut. Allantoin befeuchtet die obersten Hautschichten.

### ANWENDUNG

Haut mit lauwarmem Wasser anfeuchten und Waschgel leicht einmassieren. Gründlich mit lauwarmem Wasser abspülen und das Gesicht mit einem Tuch trockentupfen. Anschliessend das Tonique ohne Alkohol verwenden.



## REINIGUNGSMILCH

MISCHHAUT    
 NORMALE HAUT    
 TROCKENE HAUT

### PRODUKTVORTEILE

- Reinigt gründlich
- Mild
- Reizlindernd
- Abwaschbar

### WIRKSTOFFE

- |             |      |
|-------------|------|
| • Allantoin | 0,2% |
| • Panthenol | 0,5% |
| • Mandelöl  | 1%   |
| • Vitamin E | 0,5% |

### GRUNDLAGE

- Öl/Wasser
- pH-Wert 6,5

### WIRKUNG

Die Reinigungsmilch reinigt gründlich, ohne zu reizen. Dank bestens verträglicher Substanzen eignet sie sich hervorragend zum Entfernen von Make-up. Sie beruhigt, erfrischt und befeuchtet, ohne den natürlichen Schutzfilm der Haut zu beeinträchtigen. Die feine, homogene O/W-Emulsion wird auch von empfindlicher Haut gut vertragen.

Panthenol wirkt beruhigend auf empfindliche und gereizte Haut. Allantoin befeuchtet die obersten Hautschichten. Mandelöl pflegt und schützt. Vitamin E neutralisiert schädliche freie Radikale.

### ANWENDUNG

Morgens und abends auf Gesicht, Hals und Nacken auftragen und leicht einmassieren. Mit lauwarmem Wasser abspülen oder mit Kleenex entfernen. Anschliessend das Tonique ohne Alkohol verwenden.



## GESICHTSPEELING

JEDER HAUTTYP

### PRODUKTVORTEILE

- Reinigt porentief
- Verfeinert das Hautbild
- Entfernt verhornte Hautzellen
- Befeuchtet

### WIRKSTOFFE

- |  |      |
|--|------|
| • Biostimulatoren<br>(Aminosäuren-Komplex) | 2%   |
| • Carbamid                                 | 2%   |
| • Panthenol                                | 1%   |
| • Polyethylengranulat                      | 6,5% |
| • Jojobaöl-Derivat                         | 0,8% |

### GRUNDLAGE

- Gel
- pH-Wert 6,5
- Abwaschbar

### WIRKUNG

Das Gesichtspeeling enthält nebst extra-milden Reinigungssubstanzen feinstes Polyethylengranulat (50–400 µm) in einem leicht abwaschbaren Gel. Es reinigt die Haut gründlich und entfernt die verhornten Hautzellen. Dies ist besonders bei den verdickten, fettigen Hautstellen und für das Entfernen von Komedonen wichtig. Mitesser und Unreinheiten verschwinden bei regelmässiger Anwendung. Das Hautbild wird spürbar verfeinert. Das Gesichtspeeling eignet sich auch bei normaler Haut zur Intensivreinigung. Die Hautdurchblutung wird angeregt. Die Pflegecreme dringt wesentlich besser ein und ihre Wirkung wird merklich erhöht. Biostimulatoren und Harnstoff befeuchten die Haut; sie wird weich, geschmeidig und elastisch. Panthenol verbessert das Feuchthaltevermögen und beruhigt irritierte Haut. Ein Jojobaöl-Derivat ergänzt durch sanftes biologisches Peeling den Effekt des Polyethylengranulats.

### ANWENDUNG

Bei normaler Haut ein- bis zweimal wöchentlich leicht einmassieren, kurz einwirken lassen und mit lauwarmem Wasser gründlich abspülen. Anschliessend zum Klären und Erfrischen Tonique ohne Alkohol anwenden. Bei seborrhoischer sowie unreiner Haut zwei- bis dreimal wöchentlich mit kreisenden Bewegungen einmassieren. Kurz einwirken lassen und mit lauwarmem Wasser gründlich abspülen. Anschliessend zum Klären und Erfrischen das Tonique ohne Alkohol verwenden.

### HINWEIS

Nicht auf den Augenpartien anwenden; beim Abspülen Kontakt mit den Augen vermeiden. Das Gesichtspeeling ist nicht geeignet bei Rosazea, perioraler Dermatitis, Couperose, irritierter und sonnenverbrannter Haut.



## TONIQUE OHNE ALKOHOL

MISCHHAUT    
 NORMALE HAUT    
 TROCKENE HAUT

### PRODUKTVORTEILE

- Klärt und erfrischt
- Beruhigt
- Unterstützt Pflegewirkung

### WIRKSTOFFE

- Biostimulatoren (Aminosäuren-Komplex) 1%
- Aloe-Vera-Konzentrat 0,05%
- Panthenol 0,5%

### LÖSUNG

- Milde Lösung ohne Alkohol
- pH-Wert 4,4

### WIRKUNG

Das erfrischende Tonique ohne Alkohol vervollständigt die Reinigung. Biostimulatoren erhöhen das Wasserbindevermögen der Haut. Panthenol und Aloe Vera kühlen und beruhigen die gereizte oder irritierte Haut. Die anschließend aufgetragenen Pflegecremen dringen besser ein; die Wirkstoffe können von der Haut besser aufgenommen werden.

### ANWENDUNG

Morgens und abends nach der Reinigung der Haut mit Reinigungsmilch oder Waschgel und/oder Gesichtspeeling auf trockene Watte geben und Gesicht, Hals und Nacken behandeln.



## TAGESCREME UV 10

ANTI-AGEING

MISCHHAUT    
 NORMALE HAUT    
 TROCKENE HAUT

### PRODUKTVORTEILE

- Schützt und befeuchtet
- Beugt Pigmentflecken vor

### WIRKSTOFFE

- Biostimulatoren (Aminosäuren-Komplex) 5%
- Panthenol 1%
- Vitamin E 1%
- Creatin 0,5%
- Shea Butter 0,5%
- Hyaluronsäure 0,02%
- UVA- und UVB-Filter

### GRUNDLAGE

- Öl/Wasser
- pH-Wert 6
- UV-Schutz

### WIRKUNG

Die Tagescreme UV 10 schützt, pflegt und befeuchtet die Haut. Zudem enthält sie wertvolle Anti-Ageing Wirkstoffe. UVA- und UVB-Filter schützen die empfindliche Gesichtshaut vor schädlichen ultravioletten Strahlen und beugen so UV-Lichtbedingter Hautalterung vor.

Biostimulatoren wirken tief in der Haut und ersetzen die Substanzen, die ihr mit zunehmendem Alter fehlen. Sie befeuchten intensiv, was die Hautalterung verlangsamt. Hyaluronsäure erhöht das Wasserbindevermögen der Haut und befeuchtet intensiv. Die Haut wird straffer und glatter. Shea Butter wirkt rückfettend, hautglättend und schützt die Haut vor schädlichen Umwelteinflüssen. Creatin unterstützt die Hauterneuerung und verbessert den zellulären Energie-Stoffwechsel. Panthenol beruhigt die irritierte Haut und verbessert das Feuchthaltevermögen. Vitamin E schützt vor freien Radikalen. Es bewirkt eine Regeneration der Hautbarriere sowie die Stimulation hauteigener Repair-Mechanismen. Es glättet das Hautbild und verbessert das Wasserbindevermögen der Hornschicht.

### ANWENDUNG

Die Tagescreme UV 10 eignet sich für jeden Hauttyp. Sie wird morgens nach gründlicher Reinigung der Haut aufgetragen.

Als wirksame Ergänzung der Tagespflege kann vor der Tagescreme UV 10 das Extrait Liposomal als Basis-Tiefenkonzentrat angewendet werden.



## TAGESCREME

ANTI-AGEING

TROCKENE HAUT  

### PRODUKTVORTEILE

- Nährt
- Befeuchtet
- Schützt und beruhigt

### WIRKSTOFFE

- Biostimulatoren  
(Aminosäuren-Komplex) 5%
- Matrixyl 3000 2%
- Shea Butter 2%
- Panthenol 1%
- Vitamin E 1%
- Creatin 0,5%
- Hyaluronsäure 0,02%

### GRUNDLAGE

- Öl/Wasser
- pH-Wert 6

### WIRKUNG

Die Tagescreme pflegt und schützt die trockene bis sehr trockene Haut. Sie spendet intensive Feuchtigkeit, bietet einen Langzeitschutz gegen vorzeitige Hautalterung und schützt vor negativen Umwelteinflüssen. Die Wirkstoffkombination stimuliert und bewahrt die natürlichen Anti-Ageing Funktionen der Haut. Biostimulatoren und Hyaluronsäure erhöhen das Wasserbindevermögen der Haut. Matrixyl 3000 reduziert Linien und Fältchen durch Stimulation der Collagensynthese und spendet Feuchtigkeit. Shea Butter wirkt rückfettend, hautglättend und schützt die Haut vor schädlichen Umwelteinflüssen. Creatin, ein körpereigener Bestandteil (Aminosäurederivat), fördert die Hauterneuerung. Panthenol beruhigt irritierte Haut. Vitamin E schützt vor freien Radikalen und stimuliert den hauteigenen Repair-Mechanismus.

### ANWENDUNG

Die Tagescreme eignet sich für jedes Alter. Sie wird morgens nach gründlicher Reinigung der Haut aufgetragen. Sie ist eine ideale Make-up-Unterlage. Als wirksame Ergänzung der Tagespflege kann vor der Tagescreme das Extrait Liposomal als Basis-Tiefenkonzentrat angewendet werden.



## TAGESEMULSION HYDRO-ACTIVE

ANTI-AGEING

NORMALE HAUT  

### PRODUKTVORTEILE

- Befeuchtet
- Schützt
- Pflegt

### WIRKSTOFFE

- Biostimulatoren  
(Aminosäuren-Komplex) 5%
- Matrixyl 3000 2%
- Panthenol 1%
- Vitamin E 1%
- Creatin 0,5%
- Shea Butter 0,5%
- Hyaluronsäure 0,02%

### GRUNDLAGE

- Öl/Wasser
- pH-Wert 6

### WIRKUNG

Die Tagesemulsion Hydro-Active ist eine hochwirksame Tagespflege, die intensive Feuchtigkeit spendet und einen Langzeitschutz gegen vorzeitige Hautalterung und vor negativen Umwelteinflüssen bietet. Zudem stimuliert und bewahrt die neue Wirkstoffkombination die natürlichen Anti-Ageing Funktionen der Haut. Biostimulatoren und Hyaluronsäure ersetzen in der Hornschicht die natürlichen Feuchthaltesubstanzen. Matrixyl 3000 verbessert die Geschmeidigkeit der Haut, fördert und stimuliert die Collagensynthese und spendet Feuchtigkeit. Creatin, ein körpereigener Bestandteil (Aminosäurederivat), fördert die Hauterneuerung. Panthenol beruhigt irritierte Haut. Vitamin E neutralisiert schädliche freie Radikale. Shea Butter ist ein hochwertiger pflanzlicher Fettstoff, wirkt rückfettend, hautglättend und schützt die Haut vor schädlichen Umwelteinflüssen.

### ANWENDUNG

Die Tagesemulsion Hydro-Active eignet sich für jedes Alter. Sie wird morgens nach gründlicher Reinigung der Haut aufgetragen. Als wirksame Ergänzung der Tagespflege kann vor der Tagesemulsion Hydro-Active das Extrait Liposomal als Basis-Tiefenkonzentrat angewendet werden.



## TAGESEMULSION HYDRO-ACTIVE UV 30

ANTI-AGEING

MISCHHAUT  ■  
NORMALE HAUT

### PRODUKTVORTEILE

- Schutzfaktor 30
- Leichte Gel-Emulsion
- Befeuchtet intensiv, pflegt und schützt die Haut wirkungsvoll
- **Langzeitschutz gegen vorzeitige Hautalterung**

### WIRKSTOFFE

- Biostimulatoren (Aminosäuren-Komplex) 5%
- Panthenol 1%
- Vitamin E 1%
- Creatin 0,5%
- Shea Butter 0,5%
- Hyaluronsäure 0,02%
- UVA- und UVB-Filter

### GRUNDLAGE

- Öl/Wasser
- pH-Wert 6
- **UV-Schutz**

### WIRKUNG

Die Tagesemulsion Hydro-Active UV 30 spendet intensive Feuchtigkeit und bietet mit UVA- und UVB-Filtern zuverlässigen Langzeitschutz gegen vorzeitige Hautalterung und negative Umwelteinflüsse. Zudem stimuliert und bewahrt die leichte Gel-Emulsion die natürlichen Anti-Ageing-Funktionen der Haut.

Biostimulatoren wirken tief in der Haut und ersetzen die Substanzen, die ihr mit zunehmendem Alter fehlen. Sie befeuchten intensiv, was die Hautalterung verlangsamt. Hyaluronsäure erhöht das Wasserbindevermögen der Haut und befeuchtet intensiv. Shea Butter wirkt rückfettend, hautglättend und schützt die Haut vor schädlichen Umwelteinflüssen. Creatin unterstützt die Hauterneuerung und verbessert den zellulären Energie-Stoffwechsel. Panthenol beruhigt die irritierte Haut und verbessert das Feuchthaltevermögen. Vitamin E bewirkt eine Regeneration der Hautbarriere sowie die Stimulation hauteigener Repair-Mechanismen. Es glättet das Hautbild und verbessert das Wasserbindevermögen der Hornschicht.

### ANWENDUNG

Die Tagesemulsion Hydro-Active UV 30 wird morgens nach gründlicher Reinigung der Haut aufgetragen.



## FEUCHTIGKEITSFLUID UV 6

FETTIGE HAUT  ■  
MISCHHAUT

### PRODUKTVORTEILE

- Leicht und fettarm
- Befeuchtet
- Schützt vor UV-Strahlen

### WIRKSTOFFE

- Biostimulatoren (Aminosäuren-Komplex) 2%
- Hyaluronsäure 0,03%
- NMF 1%
- Vitamin E 1%
- Panthenol 1%
- UVA-Filter
- UVB-Filter

### GRUNDLAGE

- Öl/Wasser, halbflüssig
- pH-Wert 5,5
- UV-Schutz

### WIRKUNG

Das Feuchtigkeitsfluid UV 6 schützt, pflegt und befeuchtet die Haut. Die extra leichte, fettarme Formel zieht rasch ein und eignet sich deshalb auch hervorragend als Make-up-Unterlage. Das Fluid ist auch bei fettiger Haut geeignet. Biostimulatoren, Hyaluronsäure und NMF (Natural Moisturizing Factor) ersetzen in der Hornschicht die natürlichen Feuchthaltesubstanzen. Die Haut wird lang anhaltend befeuchtet und bleibt sichtbar glatt und elastisch. Panthenol beruhigt irritierte Haut. Vitamin E neutralisiert schädliche freie Radikale. UVA- und UVB-Filter bieten Schutz vor UV-Strahlen.

### ANWENDUNG

Das Feuchtigkeitsfluid UV 6 wird morgens auf die gereinigte Haut aufgetragen. Als wirksame Ergänzung der Tagespflege kann vor dem Feuchtigkeitsfluid UV 6 das Extrait Liposomal als Basis-Tiefenkonzentrat angewendet werden.



## GETÖNTE FEUCHTIGKEITSPFLEGE NATUREL 01 BRONZE 02

JEDER HAUTTYP

### PRODUKTVORTEILE

- Gleicht Unregelmässigkeiten aus
- Frisches, natürliches Aussehen
- Schützt und beruhigt

### WIRKSTOFFE

- Biostimulatoren  
(Aminosäuren-Komplex) 2%
- Hyaluronsäure 0,03%
- Vitamin A 3000 IE/g
- Vitamin E 0,2%
- Panthenol 1%
- Pigmente

### GRUNDLAGE

- Öl/Wasser
- pH-Wert 6,5
- Befeuchtend

### WIRKUNG

Die Getönte Feuchtigkeitspflege schützt, pflegt und befeuchtet die Epidermis. Sie speichert die Feuchtigkeit in der Haut. Die Emulsion ist in zwei Tönungen erhältlich und verleiht der Haut ein frisches, natürliches Aussehen. Die leichte Tönung deckt kleine Unregelmässigkeiten ab und passt sich jeder Haut an. Biostimulatoren und Hyaluronsäure spenden Feuchtigkeit. Die Haut wird weich, geschmeidig und elastisch. Panthenol verbessert das Feuchthaltevermögen und beruhigt irritierte Haut. Vitamin A fördert die Durchblutung und normalisiert die Verhornung. Vitamin E neutralisiert schädliche freie Radikale.

### ANWENDUNG

Die Getönte Feuchtigkeitspflege wird morgens auf die gründlich gereinigte Haut aufgetragen. Sie kann ohne Unterlage oder nach der Tagespflege verwendet werden.

Die Kundin wählt die ihr zusagende Tönung nach ihrem Hautton und nach der Jahreszeit.

Bei extrem trockener Haut, welche auch morgens eine Nachtcreme (Crème Nutritive, Crème Vitalisante) benötigt, empfehlen wir, diese vor der Getönten Feuchtigkeitspflege etwas einziehen zu lassen.



## LIPPENPFLEGE STIFT UV

JEDER HAUTTYP

### PRODUKTVORTEILE

- Schützt
- Befeuchtet
- Beruhigt

### WIRKSTOFFE

- Panthenol 0,2%
- Vitamin E 0,5%
- Aloe-Vera-Öl 2%
- Allantoin 0,2%
- UVA-Filter (Dibenzoylmethan-Derivat)
- UVB-Filter (Zimtsäure-Derivat)
- Breitbandfilter (Tinosorb S)
- Titandioxid

### GRUNDLAGE

- Pomade
- UV-Schutz

### WIRKUNG

Der Lippenpflege Stift UV pflegt die Lippen, befeuchtet und schützt sie vor UV-Strahlen.

Panthenol und Aloe Vera wirken kühlend und beruhigend auf gereizter, irritierter Haut. Allantoin befeuchtet die oberen Hautschichten. Vitamin E neutralisiert die schädlichen Eigenschaften freier Radikale. UVA- und UVB-Filter, Breitbandfilter sowie Titandioxid schützen die Haut vor Sonnenstrahlen. Prophylaxe gegen Fieberbläschen.

### ANWENDUNG

Der Lippenpflege Stift UV wird so oft als nötig aufgetragen, um die hochsensible Haut der Lippen zu pflegen, aber auch beim Sport oder wenn die Lippen trocken und spröde sind.



## CRÈME NUTRITIVE

ANTI-AGEING

MISCHHAUT

NORMALE HAUT

TROCKENE HAUT

### PRODUKTVORTEILE

- Nachtpflege
- Nährt
- Regeneriert
- Befeuchtet

### WIRKSTOFFE

- Biostimulatoren  
(Aminosäuren-Komplex) 3%
- Vitamin A 4000 IE/g
- Vitamin E 0,5%
- Panthenol 1%

### GRUNDLAGE

- Wasser/Öl

### WIRKUNG

Die Crème Nutritive regeneriert das Hautgewebe. Die W/O-Emulsion lässt die Wirkstoffe bis in die Keimschicht und das Bindegewebe eindringen, wo sie ihre regenerierende und befeuchtende Wirkung entfalten.

Biostimulatoren befeuchten die Haut; sie wird weich, geschmeidig und elastisch. Panthenol verbessert das Feuchthaltevermögen und beruhigt irritierte Haut. Vitamin A fördert die Durchblutung und normalisiert die Verhornung. Vitamin E neutralisiert schädliche freie Radikale.

### ANWENDUNG

Die Crème Nutritive wird als Nachtcreme für normale, meistens junge Haut bis ca. 30 verwendet. Nach gründlicher Reinigung der Haut auf Gesicht und Hals auftragen.

Bei extrem trockener, fettarmer Haut, welche auch morgens eine Nachtcreme benötigt, empfehlen wir, diese vor der Anwendung der Tagespflege zuerst etwas einziehen zu lassen. Diese Creme dringt sofort ein und hinterlässt keinen Fettfilm. Bei Mischhaut auf den fettigen Stellen keine Crème Nutritive verwenden.

Als wirksame Ergänzung der Nachtpflege kann vor der Crème Nutritive das Extrait Liposomal als Basis-Tiefenkonzentrat angewendet werden.



## CRÈME VITALISANTE

ANTI-AGEING

MISCHHAUT

NORMALE HAUT

TROCKENE HAUT

### PRODUKTVORTEILE

- Nachtpflege
- Nährt reichhaltig
- Regeneriert
- Befeuchtet

### WIRKSTOFFE

- Biostimulatoren  
(Aminosäuren-Komplex) 5%
- Vitamin A 5000 IE/g
- Vitamin E 1%
- Panthenol 1%

### GRUNDLAGE

- Wasser/Öl

### WIRKUNG

Die Crème Vitalisante regeneriert das Hautgewebe. Die W/O-Emulsion lässt die Wirkstoffe bis in die Keimschicht und die Lederhaut eindringen, wo sie ihre aufbauende und befeuchtende Wirkung entfalten. Es ist bekannt, dass mit fortschreitendem Alter die hauteigene Durchblutung, Nahrung und Befeuchtung ständig abnimmt. Deshalb enthält diese regenerierende Creme eine erhöhte Dosis Wirkstoffe, die die Gewebe-Erneuerung stimulieren und die Durchblutung fördern. Bei regelmässiger Anwendung ist die Wirkung der Crème Vitalisante sicht- und fühlbar.

Biostimulatoren befeuchten die Haut; sie wird weich, geschmeidig und elastisch. Panthenol verbessert das Feuchthaltevermögen und beruhigt irritierte Haut. Vitamin A fördert die Durchblutung und normalisiert die Verhornung. Vitamin E neutralisiert schädliche freie Radikale.

### ANWENDUNG

Die Crème Vitalisante wird als Nachtcreme für trockene bis sehr trockene Haut – oft die reife Haut über 30 – verwendet. Nach der Reinigung der Haut auf Gesicht und Hals auftragen und leicht einmassieren.

Bei extrem trockener, fettarmer Haut, welche auch morgens eine Nachtcreme benötigt, empfehlen wir, diese vor der Anwendung der Tagespflege zuerst etwas einziehen zu lassen. Diese Creme dringt sofort ein und hinterlässt keinen Fettfilm. Bei Mischhaut auf den fettigen Stellen keine Crème Vitalisante verwenden.

Als wirksame Ergänzung der Nachtpflege kann vor der Crème Vitalisante das Extrait Liposomal als Basis-Tiefenkonzentrat angewendet werden.



# ANTI-AGEING INTENSIV

## GEL FÜR DIE AUGENPARTIE

ANTI-AGEING

JEDER HAUTTYP  

### PRODUKTVORTEILE

- Mildert Augenfältchen
- Strafft und erfrischt
- Beruhigt und befeuchtet

### WIRKSTOFFE

- Biostimulatoren (Aminosäuren-Komplex) 5%
- Vitamin A (in Liposomen) 1000 IE/g
- Vitamin E (in Liposomen) 1%
- Glycyrrhetinsäure 0,1%
- Hyaluronsäure 0,1%
- Panthenol 2%

### GRUNDLAGE

- Gel
- pH-Wert 6,5

### WIRKUNG

Das liposomale Gel für die Augenpartie mildert Fältchen. Es befeuchtet, pflegt, strafft und erfrischt die empfindliche Haut rund um die Augen.

Biostimulatoren haben eine regenerierende und befeuchtende Wirkung. Vitamin A normalisiert die Verhornung, speziell auch der durch UV-Licht beanspruchten Haut. Vitamin E schützt als Radikalfänger das Gewebe und beugt so vorzeitiger Hautalterung vor. Hyaluronsäure befeuchtet die Haut. Panthenol und Glycyrrhetinsäure beruhigen irritierte Haut.

Dank neuester Technologie ist es möglich, Wirkstoffe wie Vitamin A und E in Liposomen einzuarbeiten. Sie werden dadurch auf der Haut besser verteilt, können tief und gleichmässig in die Epidermis eindringen und dort ihre Wirkung entfalten.

Das Gel für die Augenpartie ist dermatologisch und ophthalmologisch geprüft.

### ANWENDUNG

Das Gel für die Augenpartie eignet sich für jeden Hauttyp. Es wird morgens und/oder abends auf die Augenpartie aufgetragen und leicht eingeklopft. Das erfrischende, nicht fettende Gel zieht sofort ein und kann unter dem Make-up verwendet werden.

Für die Intensivpflege der Augenpartie, speziell während der Nacht, empfehlen wir die regenerierende Creme für die Augenpartie von Louis Widmer.



## EXTRAIT LIPOSOMAL

ANTI-AGEING INTENSIV

JEDER HAUTTYP  

### PRODUKTVORTEILE

- Verbessert Hautstruktur
- Tiefenwirkung
- Befeuchtet

### WIRKSTOFFE

- Biostimulatoren (Aminosäuren-Komplex) in Liposomen 2,5%<sup>1)</sup>
- Hyaluronsäure 0,1%
- Matrixyl 3000 3%

### LIPOSOM

- Liposomaler Bilayer-Hohlkörper aus sterilem, injektabilem Lecithin
- Liposomengrösse ca. 30–50 nm
- Suspendiert in einem neutralen Gel
- pH-Wert 6,5

Liposomen sind Wirkstoffträger mit hundertmal geringerer Teilchengrösse (30–50 nm). Dadurch dringen die Liposomen im Vergleich zu O/W- oder W/O-Emulsionen viel schneller in die Epidermis ein. Dank ihrer membranartigen Aussenhülle lagern sie sich an die Zelle an, fusionieren mit dieser und entleeren den Wirkstoff (Biostimulatoren) direkt ins Zellinnere. Nur das Trägergel ist leicht konserviert (ohne Parabene).

### WIRKUNG

Hyaluronsäure ist ein hochwirksamer Befeuchter und besitzt eine starke Wasserretentionsfähigkeit im Stratum corneum. Sie verleiht ein hervorragendes Hautgefühl und hinterlässt einen dünnen, elastischen Schutzfilm auf der Haut. Biostimulatoren ersetzen der Haut jene Substanzen, die ihr durch die fortschreitend abnehmende periphere Durchblutung fehlen. Durch den Einsatz der Liposomen wird die Kompensation um ein Mehrfaches als bisher möglich gesteigert. Die Haut wirkt frischer, schöner. Schon nach einigen Tagen ist die Oberfläche der Hornschicht deutlich weicher und geschmeidiger. Matrixyl 3000 ist ein Anti-Falten-Wirkstoff, welcher ein Fragment des natürlichen Collagens darstellt (Gerüst des Hautgewebes). Es unterstützt die hauteigene Feuchtigkeitsregulierung und erhöht dadurch die Hautelastizität. Weiter stimuliert es die natürlichen hauteigenen Reparaturprozesse. Die Hautstruktur wird gefestigt und erhält mehr Volumen. Unebenheiten und Falten werden von innen ausgefüllt und sichtbar gemildert.



### ANWENDUNG

Das Extrait Liposomal wird täglich ein- bis zweimal angewendet, nach der Hautreinigung und vor der Tages- oder Nachtcreme. Sparsam anwenden: 1–2 Dosierungen genügen für das ganze Gesicht. Bei Bedarf eine zusätzliche Dosierung für den Hals und/oder das Dekolleté anwenden. Das Extrait Liposomal regeneriert und befeuchtet. Es kann die pflegenden Eigenschaften der Tages- oder Nachtcreme nicht ersetzen. Diese Pflegepräparate sind nach wie vor notwendig für eine optimal wirksame Hautpflege.

<sup>1)</sup> Die Wirkstoffkonzentration darf nicht mit jener der Emulsionen verglichen werden, weil das Liposom als neuer Träger die Biostimulatoren verlustfrei in die Zelle einschleust.



## ANTI-AGEING INTENSIVE COMPLEX

ANTI-AGEING INTENSIV

NORMALE HAUT  ■  
TROCKENE HAUT

### PRODUKTVORTEILE

- Aktiviert Repair-Mechanismen
- Nährt reichhaltig
- Antioxidative Wirkung

### WIRKSTOFFE

- Biostimulatoren (Aminosäuren-Komplex) 10%
- Jojobaöl 3%
- Vitamin C 0,5%
- Vitamin E 0,5%
- Grüntee-Extrakt OM24 0,4%

### GRUNDLAGE

- Wasser/Öl
- Befeuchtend

### WIRKUNG

Anti-Ageing Intensive Complex ist eine hochwirksame Intensivpflege. Sie bietet einen Langzeitschutz gegen vorzeitige Hautalterung und vor negativen Umwelteinflüssen. Zudem stimuliert sie die natürlichen Anti-Ageing Funktionen der Haut. Biostimulatoren (Aminosäuren-Komplex) ersetzen in der Hornschicht die natürlichen Feuchthaltesubstanzen. Jojobaöl, ein hochwertiges pflanzliches Öl, pflegt und schützt die Haut. Vitamin C schützt als Radikalfänger das Gewebe und beugt vorzeitiger Hautalterung vor. Vitamin E neutralisiert schädliche freie Radikale und stimuliert die hauteigenen Repair-Mechanismen. OM24 ist ein Extrakt aus grünem Tee. Es ist ein natürlicher Zellschutz auf der Basis von Catechinen und bewirkt die Aufrechterhaltung und Stimulation der natürlichen Anti-Ageing Funktionen der Haut (hochaktiver Radikalfänger mit unterstützender Wirkung auf die Reparatursysteme in den Hautzellen).

### ANWENDUNG

Anti-Ageing Intensive Complex eignet sich für jedes Alter, besonders für die Hautpartien, die speziell beansprucht sind. Abends auf die gut gereinigte Haut (Gesicht, Hals, Dekolleté) auftragen.

### HINWEIS

Da es sich bei OM24 um den Extrakt eines Naturstoffes handelt (grüner Tee), sind leichte farbliche Nuancen möglich. Die Wirksamkeit des Produktes wird dadurch in keiner Weise beeinträchtigt. Als wirksame Ergänzung der Nachtpflege empfehlen wir das Extrait Liposomal als Basis-Tiefenkonzentrat.



## CREME FÜR DIE AUGENPARTIE

ANTI-AGEING INTENSIV

MISCHHAUT  ■  
NORMALE HAUT  
TROCKENE HAUT

### PRODUKTVORTEILE

- Hohe Wirkstoff-Konzentration
- Regeneriert
- Befeuchtet und beruhigt

### WIRKSTOFFE

- Biostimulatoren (Aminosäuren-Komplex) 10%
- Vitamin A 6000 IE/g
- Vitamin E 1%
- Panthenol 2%

### GRUNDLAGE

- Wasser/Öl

### WIRKUNG

Die Creme für die Augenpartie regeneriert das Hautgewebe. Die W/O-Emulsion lässt die Wirkstoffe bis in die Keimschicht und das Bindegewebe eindringen. Diese Creme ist auf die speziellen Eigenschaften und Bedürfnisse besonders empfindlicher und strapazierter Hautpartien (z.B. Augen- und Halspartie) abgestimmt, kann aber auch als Intensivcreme für das ganze Gesicht verwendet werden.

Die Creme für die Augenpartie

- enthält die bewährten Wirkstoffe in erhöhter Dosierung
- ist speziell so formuliert, dass eine Reizung und ein Anschwellen der Augenpartien kaum möglich sind
- enthält natürliche Feuchthaltesubstanzen, welche auch die tiefer gelegenen Hautschichten erreichen können
- eignet sich zur Narbenbehandlung

Biostimulatoren befeuchten die Haut; sie wird weich, geschmeidig und elastisch. Panthenol verbessert das Feuchthaltevermögen und beruhigt irritierte Haut. Vitamin A fördert die Durchblutung und normalisiert die Verhornung. Vitamin E neutralisiert schädliche freie Radikale.



### ANWENDUNG

Die Creme für die Augenpartie wird jeden Abend tupfenweise auf die gereinigte Haut aufgetragen. Wir empfehlen sie für jede Haut, welche die ersten Anzeichen der Hautalterung, Ermüdung und Feuchtigkeitsmangel aufweist.

Als Maske entfaltet die Creme für die Augenpartie eine überraschende Wirkung: Nach gründlicher Reinigung Creme für die Augenpartie auf Gesicht und Hals auftragen und leicht einmassieren. Anschließend nochmals eine dünne Schicht auftragen, mit einem warmen, feuchten Tuch abdecken und 20 Minuten einwirken lassen. Nicht abspülen wie herkömmliche Masken.

# WIRKSAMKEITS-TEST

## CREME FÜR DIE AUGENPARTIE

Mit der Creme für die Augenpartie wurde die rasche Heilung unterstützt:  
Die Patientin massierte jeweils abends während 30 Sekunden die Narbe mit der Creme für die Augenpartie ein.



Patientin mit Narbe



# KÖRPERPFLEGE

## SOFT SHAMPOO

JEDER HAUTTYP

### PRODUKTVORTEILE

- Für tägliches Waschen
- Verbessert Haarstruktur
- Pflegt und beruhigt

### WIRKSTOFFE

- Panthenol 2,5%
- Eine ausgewogene Mischung von extra-milden Tensiden
- Conditioner-Komplex mit pflegenden und schützenden Eigenschaften

### GRUNDLAGE

- Gel
- pH-Wert 5

### WIRKUNG

Bei der Entwicklung des Soft Shampoos wurde speziell auf die optimale Verträglichkeit bei häufigem oder täglichem Waschen und bei empfindlicher Kopfhaut geachtet. Das Soft Shampoo brennt nicht in den Augen. Es ist daher auch ideal für Kinder.

Panthenol wirkt beruhigend bei empfindlicher, irritierter Kopfhaut. Es glättet die Oberfläche des Haarschafts und eignet sich deshalb besonders gut für die Pflege strapazierter Haare. Die Tenside sind hautfreundlich, reinigen gründlich und dennoch schonend. Sie schäumen gut und lassen sich leicht ausspülen. Der Conditioner-Komplex verbessert die Haarstruktur und verleiht Glanz und Volumen. Er wirkt antistatisch und klebt nicht.

Auf aggressive und reizende Tenside sowie Farbstoffe wurde verzichtet.

### ANWENDUNG

Das Soft Shampoo wird auf das nasse Haar aufgetragen, einmassiert und anschliessend gründlich ausgespült. Bei täglicher Haarwäsche genügt ein einmaliges Shampooieren; bei stark verunreinigten oder fettigen Haaren wird das Shampoo zweimal verwendet.



\* Durchgeführt von Dr. med.  
Martin K. Kägi, Facharzt FMH  
für Hautkrankheiten, Zürich

## ANTI-SCHUPPEN SHAMPOO

JEDER HAUTTYP

### PRODUKTVORTEILE

- Alle Arten von Schuppen
- Normalisiert Kopfhaut
- Pflegt und beruhigt
- Bakteriostatisch
- Nachhaltige Wirkung

### WIRKSTOFFE

- |                          |      |
|--------------------------|------|
| • Octopirox®             | 0,5% |
| • Polidocanol            | 1%   |
| • Undecylensäure-Derivat | 1%   |
| • Panthenol              | 0,5% |
| • Creatin                | 0,5% |
| • Niacinamid             | 0,1% |

### GRUNDLAGE

- Gel
- pH-Wert 5

### WIRKUNG

Das Anti-Schuppen Shampoo wurde speziell gegen Schuppen bei empfindlicher Kopfhaut entwickelt. Die pflegende Kombination von Wirkstoffen befreit das Haar von trockenen und fetten Schuppen, beruhigt die irritierte Kopfhaut und beugt der Neubildung von Schuppen nachhaltig vor.

Octopirox® ist ein milder, aktiver Anti-Schuppen-Wirkstoff, der die Kopfhaut und die Haare reinigt. Er harmonisiert das natürliche Gleichgewicht der Kopfhaut und ist leicht desinfizierend. Polidocanol beruhigt die gereizte Kopfhaut. Das Undecylensäure-Derivat ist eine waschaktive Substanz mit leicht desinfizierender Wirkung. Panthenol beruhigt empfindliche, irritierte Kopfhaut. Es erhöht den Glanz und die Geschmeidigkeit der Haare. Creatin, ein körper- und hauteigener Bestandteil (Aminosäurederivat) und Niacinamid (Bestandteil des Natural Moisturizing Factor) pflegen Kopfhaut und Haare und sorgen für eine verbesserte Feuchtigkeitsversorgung der Kopfhaut. Das Anti-Schuppen Shampoo enthält zusätzlich einen Conditioner.

### ANWENDUNG

Das Anti-Schuppen Shampoo wird auf das nasse Haar aufgetragen und einmassiert. Ein bis zwei Minuten einwirken lassen und gründlich ausspülen. Das Anti-Schuppen Shampoo kann bei Bedarf täglich angewendet werden; um die volle Wirksamkeit zu erreichen, genügt jedoch ein Intervall von zwei bis drei Tagen. Bei Augenkontakt sorgfältig ausspülen.



## DUSCH GEL

JEDER HAUTTYP

### PRODUKTVORTEILE

- Reinigt schonend
- Erfrischt nachhaltig
- Rückfettend

### WIRKSTOFFE

- Eine ausgewogene Mischung von extra-milden Tensiden
- Rückfetter auf pflanzlicher Basis

### GRUNDLAGE

- Gel
- pH-Wert 5

### WIRKUNG

Das Dusch Gel reinigt die Haut gründlich, jedoch sehr behutsam, ohne zu reizen. Bei herkömmlichen Dusch Gels wird oft eine Hautreizung durch aggressive Tenside verursacht. Trockene Haut wird schuppig und irritiert. Beim Dusch Gel von Louis Widmer wird eine Mischung von extra-milden, optimal hautverträglichen Tensiden verwendet, die die Haut gründlich, aber doch schonend reinigen. Rückfettende, nicht komedogene Substanzen (auf pflanzlicher Basis) verhindern das Austrocknen der Haut. Der pH-Wert entspricht jenem der Haut. Das Dusch Gel ist auch für die Kinderhaut geeignet.

### ANWENDUNG

Dusch Gel auf die nasse Haut verteilen, leicht einmassieren und mit Wasser abspülen.



## KÖRPERMILCH

FETTIGE HAUT    
 MISCHHAUT    
 NORMALE HAUT

### PRODUKTVORTEILE

- Befeuchtet intensiv
- Erfrischt
- Beruhigt

### WIRKSTOFFE

- Biostimulatoren (Aminosäuren-Komplex) 5%
- Hyaluronsäure 0,02%
- Vitamin A 2000 IE/g
- Vitamin E 0,2%
- Panthenol 1%
- Allantoin 0,1%

### GRUNDLAGE

- Öl/Wasser
- pH-Wert 6,5

### WIRKUNG

Die Körpermilch ist für die feuchtigkeitsarme Haut bestimmt. Biostimulatoren, Hyaluronsäure und Allantoin befeuchten die Haut; sie wird weich, elastisch und geschmeidig. Vitamin A und Panthenol normalisieren und beruhigen die Haut. Vitamin E neutralisiert die schädlichen Eigenschaften freier Radikale. Die Körpermilch ist ein guter Schutz für die Haut.

### ANWENDUNG

Die Körpermilch wird nach dem Bad, Duschen oder Sonnenbad aufgetragen und leicht einmassiert.



## KÖRPEREMULSION

NORMALE HAUT    
 TROCKENE HAUT

### PRODUKTVORTEILE

- Nährt und schützt
- Beruhigt irritierte Haut
- Normalisiert Verhornung

### WIRKSTOFFE

- Biostimulatoren (Aminosäuren-Komplex) 2%
- Vitamin A 5000 IE/g
- Vitamin E 0,2%
- Panthenol 2%
- Allantoin 0,2%
- Milchsäure 0,02%

### GRUNDLAGE

- Öl/Wasser
- pH-Wert 4,7
- Befeuchtend

### WIRKUNG

Die Körperemulsion ist für die normale und trockene Haut bestimmt. Sie befeuchtet und schützt die Epidermis. Auch irritierte, schuppige oder sonnenbeanspruchte Haut wird beruhigt. Die schnell eindringende Emulsion macht auch sehr trockene Haut geschmeidig, weich und elastisch.

Biostimulatoren und Allantoin befeuchten die Haut; sie wird weich, elastisch und geschmeidig. Panthenol verbessert das Feuchthaltevermögen und beruhigt irritierte Haut. Vitamin A fördert die Durchblutung und normalisiert die Verhornung. Vitamin E neutralisiert schädliche freie Radikale.

### ANWENDUNG

Die Körperemulsion jeweils nach dem Bad, Duschen oder Sonnenbad auftragen und einmassieren. Ellbogen, Knie und Fersen reichlich damit behandeln.



## STRAFFENDE KÖRPERPFLEGE

JEDER HAUTTYP

### PRODUKTVORTEILE

- Strafft
- Glättet
- Nicht fettend

### WIRKSTOFFE

- Biostimulatoren  
(Aminosäuren-Komplex) 5%
- Panthenol 1%
- Vitamin E 1%
- Carnitin 2%
- Coffein 1%
- Ruscogenin 0,1%
- Escin 0,1%

### GRUNDLAGE

- Öl/Wasser
- pH-Wert 6
- Befeuchtend

### WIRKUNG

Die Wirkstoffe aktivieren die Durchblutung der Haut. Zusätzlich beruhigen und glätten reine Pflanzenextrakte die Haut. Die nicht fettende, belebende Emulsion enthält Jojobaöl. Sie zieht schnell ein, pflegt, befeuchtet und schützt die Haut. Bei regelmässiger Anwendung wird die Haut sichtbar straffer und spürbar glatter.

Carnitin befeuchtet die Haut. Ruscogenin (Mäusedorn) und Escin (Roskastanie) sind reine Pflanzenextrakte. Sie wirken durchblutungsfördernd, straffend und beruhigend. Biostimulatoren befeuchten die Haut. Vitamin E neutralisiert als Antioxidans schädliche freie Radikale und stimuliert die hauteigenen Repair-Mechanismen. Panthenol verbessert das Feuchthaltevermögen und beruhigt irritierte Haut.

### ANWENDUNG

Die Straffende Körperpflege während mindestens vier Wochen morgens und abends auf die betroffenen Körperpartien auftragen und sanft einmassieren, bis das Produkt vollständig eingezogen ist. Regelmässige Bewegung unterstützt die Wirkung der Straffenden Körperpflege.



## HAND BALSAM UV 10

JEDER HAUTTYP

### PRODUKTVORTEILE

- Schützt und befeuchtet
- Zieht schnell ein
- Wasserabweisend
- Beugt Pigmentflecken vor

### WIRKSTOFFE

- Biostimulatoren  
(Aminosäuren-Komplex) 5%
- Vitamin A 2000 IE/g
- Vitamin E 0,2%
- Panthenol 1%
- Allantoin 0,2%
- Bisabolol 0,1%
- UVA- und UVB-Filter

### GRUNDLAGE

- Öl/Wasser
- pH-Wert 6
- UV-Schutz

### WIRKUNG

Der Hand Balsam mit UV-Schutz ist ein Präparat mit lang anhaltender Schutzwirkung. Er dringt sofort ein, ist wasserabstossend, pflegt die Hände und schützt sie vor UV-Strahlen. UV-Strahlen sind u.a. für die lichtbedingte Hautalterung verantwortlich. Die Kombination von UVA- und UVB-Filtern im Hand Balsam beugt der Bildung von Altersflecken vor. Der Hand Balsam UV 10 ist ein guter Hautschutz bei stark beanspruchten Händen.

Biostimulatoren befeuchten die oberen Hautschichten. Vitamin A regeneriert UV-geschädigte Haut. Vitamin E als Antioxidans neutralisiert schädliche freie Radikale und beugt vorzeitiger Hautalterung vor. Panthenol und Allantoin regen die Zellerneuerung an und beruhigen irritierte Haut. Bisabolol hat ebenfalls beruhigende Eigenschaften. UVA- und UVB-Filter bieten Schutz vor UV-Strahlen.

### ANWENDUNG

Der Hand Balsam UV 10 wird tagsüber sparsam aufgetragen. Abends kann die regenerierende Handcreme gründlich einmassiert werden.



## HANDCREME

JEDER HAUTTYP

### PRODUKTVORTEILE

- Pflegt strapazierte Haut
- Regeneriert und befeuchtet
- Nährt intensiv

### WIRKSTOFFE

- Biostimulatoren  
(Aminosäuren-Komplex) 8%
- Vitamin A 6000 IE/g
- Vitamin E 1%
- Panthenol 1%
- Carbamid 4%
- Milchsäure 0,05%

### GRUNDLAGE

- Wasser/Öl

### WIRKUNG

Die Handcreme regeneriert die Haut. Durch die Formulierung dringen die Wirkstoffe bis in die Keimschicht und das Bindegewebe ein, wo sie ihre aufbauende und befeuchtende Wirkung entfalten.

Die Vitamine regen die Hautfunktionen an und hemmen die frühzeitige Verhornung der Epidermis. Carbamid in erhöhter Dosierung wirkt befeuchtend und bakterio-statisch. Die Milchsäure regeneriert den Säureschutzmantel der Haut, welcher oft durch äussere Einflüsse (Laugen, Haus- und Gartenarbeit usw.) gestört wird. Die Handcreme eignet sich speziell auch für die Behandlung von spröden Problemhänden.

### ANWENDUNG

Die Handcreme wird abends gründlich einmassiert, damit die regenerierenden Substanzen über Nacht wirken können. Für den Tag empfehlen wir den Hand Balsam UV 10.

Bei sehr starker Beanspruchung der Hände und bei Problemhänden soll die Handcreme auch am Tag verwendet werden.

Die Wirkung der Handcreme wird verstärkt, wenn über Nacht Baumwollhandschuhe getragen werden.



## CARBAMID FORTE 18% UREA ANTI-HORNHAUT FUSSCREME

JEDER HAUTTYP

### PRODUKTVORTEILE

- Reduziert Hornhaut effizient
- Verhindert Entstehung von übermässiger Verhornung
- Befeuchtet intensiv
- Leicht desinfizierend

### WIRKSTOFFE

- Carbamid 18%
- Glycolsäure 1%
- Panthenol 1%
- Vitamin E 1%
- Menthol 0,5%
- Silbermoleküle 0,004%

### GRUNDLAGE

- Wasser/Öl
- Befeuchtend

### WIRKUNG

Carbamid Forte 18% Urea Anti-Hornhaut Fusscreme reduziert wirksam die bestehende Hornhaut und vermindert Druckstellen. Bei regelmässiger Anwendung wird die Entstehung neuer und übermässiger Hornhautbildung verhindert. Carbamid Forte Anti-Hornhaut Fusscreme mit 18% Urea und Fruchtsäure schützt und pflegt die Füsse, versorgt sie intensiv mit Feuchtigkeit und wertvollen Pflegesubstanzen. Die Haut wird wieder glatt, weich, geschmeidig und nachhaltig vor dem Austrocknen geschützt.

Carbamid Forte 18% Urea Anti-Hornhaut Fusscreme zieht schnell ein und hinterlässt keinen unangenehmen Fettfilm auf der Haut. Carbamid befeuchtet die Haut intensiv, sie wird weich, geschmeidig und elastisch. Die hohe Konzentration des Harnstoffs hat eine intensive keratolytische Wirkung und sorgt so für eine effiziente Reduktion der Hornhaut.

Glycolsäure ist eine natürliche Fruchtsäure. Sie eliminiert tote Zellen der oberen Hautschichten, macht sie weich und verbessert deutlich das Hautbild. Panthenol verbessert das Feuchthaltevermögen und beruhigt irritierte Haut. Vitamin E neutralisiert die schädlichen Eigenschaften freier Radikale, regeneriert die Hautbarriere und stimuliert den hauteigenen Repair-Mechanismus. Menthol wirkt leicht desinfizierend und hat einen erfrischenden Kühleffekt. Zudem wirkt es juckreizlindernd und antibakteriell. Silbermoleküle wirken leicht desinfizierend und antibakteriell.

*Siehe Wirksamkeitstest Seite 81*



# REMEDERM – PFLEGELINIE FÜR TROCKENE UND SEHR TROCKENE HAUT

## DEO/ANTIPERSPIRANT

JEDER HAUTTYP

### PRODUKTVORTEILE

- Hemmt Schweißbildung
- Bakteriostatisch
- Optimal verträglich
- Wirkt 24 Stunden
- Ohne Alkohol

### WIRKSTOFFE

#### DEO CREME

- |                      |        |
|----------------------|--------|
| • Al-Chlorhydrat     | 18%    |
| • Silberchlorid      | 0,004% |
| • Ethylhexylglycerin | 0,3%   |

#### DEO SPRAY

- |                      |      |
|----------------------|------|
| • Al-Chlorhydrat     | 7%   |
| • Ethylhexylglycerin | 0,3% |

#### DEO DRY STICK

- |                  |      |
|------------------|------|
| • Al-Chlorhydrat | 17%  |
| • Triclosan      | 0,3% |

#### DEO ROLL-ON

- |                      |        |
|----------------------|--------|
| • Al-Chlorhydrat     | 12%    |
| • Chitosan           | 0,1%   |
| • Silberchlorid      | 0,004% |
| • Ethylhexylglycerin | 0,3%   |

#### DEO AEROSOL SPRAY

- |                      |      |                 |        |
|----------------------|------|-----------------|--------|
| • Al-Chlorhydrat     | 15%  | • Panthenol     | 0,1%   |
| • Ethylhexylglycerin | 0,5% | • Silberchlorid | 0,001% |
| • Vitamin E          | 0,1% | • pH-Wert       | 4,4    |

### WIRKUNG

Aluminium-Chlorhydrat hemmt die übermäßige Schweißbildung. Die Deo-Präparate enthalten zudem bakteriostatische Wirkstoffe mit breitem Spektrum, die dermatologisch und allergologisch unbedenklich sind. Triclosan hat starke bakteriostatische Eigenschaften. Chitosan im Deo Roll-on ist ein pflegender Deo-Wirkstoff auf mariner Basis, die zusätzlich enthaltenen Silbermoleküle wirken leicht desinfizierend und antibakteriell. Die milden Grundlagen gewährleisten eine optimale Verträglichkeit. Die Deo-Präparate werden auch von irritierter, geröteter Haut im axillären Bereich gut vertragen.

### GRUNDLAGE

- O/W-Emulsion
- pH-Wert 4

- PIT-Emulsion (Phasen-Inversions-Temperatur, feinstverteilte O/W-Emulsion)
- pH-Wert 4,4

- Wasserfreier Stift

- O/W-Emulsion
- pH-Wert 4,5

- Panthenol 0,1%
- Silberchlorid 0,001%
- pH-Wert 4,4

### ANWENDUNG

Alle Produkte eignen sich für die Anwendung in den Achselhöhlen sowie an den Händen und Füßen. Auch verstärkte Schweißbildung in Körperfalten (übergewichtige Personen) kann wirkungsvoll behandelt werden. Die Anwendung erfolgt in der Regel einmal täglich. Die maximale Wirksamkeit, d.h. eine bis zu 24 Stunden anhaltende Antiperspirantwirkung, wird nach zwei bis drei Tagen Anwendung erreicht.



## REMEDERM GESICHTSCREME

ANTI-AGEING

SEHR TROCKENE HAUT

### PRODUKTVORTEILE

- Tages- und Nachtpflege
- Regeneriert
- Nährt reichhaltig
- Befeuchtet

### WIRKSTOFFE

- |   |           |
|---|-----------|
| • Vitamin A                             | 9000 IE/g |
| • Vitamin E                             | 1%        |
| • Panthenol                             | 2%        |
| • Carbamid                              | 3%        |
| • Biostimulatoren (Aminosäuren-Komplex) | 5%        |

### GRUNDLAGE

- Wasser/Öl

### WIRKUNG

Die Remederm Gesichtsscreme wurde speziell für die sehr trockene Haut entwickelt. Sie eignet sich auch hervorragend für die Pflege der gereizten, geröteten und irritierten Haut. Sie schützt, pflegt und befeuchtet die Haut Tag und Nacht. Vitamin A normalisiert die Verhornung. Panthenol beruhigt irritierte Haut. Vitamin E neutralisiert schädliche freie Radikale. Carbamid wirkt feuchtigkeitsspendend. Biostimulatoren haben eine aufbauende Wirkung in der Keimschicht und erhöhen das Wasserbindevermögen der Haut. Die W/O-Emulsion ist optimal verträglich und eignet sich bei sehr trockener Gesichtshaut als Tages- und Nachtpflege.

### ANWENDUNG

Die Remederm Gesichtsscreme wird morgens und abends auf die gereinigte Haut aufgetragen. Als Zusatzbehandlung bei sehr trockener, gereizter oder geröteter Körperhaut empfehlen wir die Pflegeprodukte aus der Remederm Linie.



## REMEDERM LIPPENBALSAM

JEDER HAUTTYP

### PRODUKTVORTEILE

- Regeneriert
- Pflegt und befeuchtet
- Leicht glänzend

### WIRKSTOFFE

• Vitamin A	1000 IE/g
• Shea Butter	3%
• Panthenol	0,1%
• Vitamin E	0,5%
• Bisabolol	0,2%
• Reine Pflanzenöle:	
Jojobaöl	1,8%
Squalan	1,8% (aus Oliventresteröl)
Wiesenschaumkraut	1% <sup>1)</sup>
Rizinusöl	4%

### GRUNDLAGE

Farbloser Balsam, ohne Konservierungsstoffe

### WIRKUNG

Der Remederm Lippenbalsam pflegt, befeuchtet und regeneriert trockene, spröde und irritierte Lippen. Die Lippen werden weich, geschmeidig und erhalten einen zarten, schönen Glanz. Shea Butter wirkt leicht rückfettend und verleiht ein angenehmes Gefühl auf den Lippen. Vitamin A restrukturiert und normalisiert die beanspruchte Haut. Vitamin E neutralisiert die schädlichen Eigenschaften der freien Radikale. Panthenol wirkt kühlend auf gereizten, irritierten Lippen. Bisabolol wirkt irritationshemmend. Verschiedene reine Pflanzenöle lassen den Lippenbalsam rückfettend und hautberuhigend wirken. Der Remederm Lippenbalsam enthält keine Konservierungs- und Farbstoffe.

### ANWENDUNG

Der Remederm Lippenbalsam wird so oft als nötig aufgetragen, vor allem wenn die Lippen trocken, spröde und stark beansprucht sind. Die abgeschrägte Tubenöffnung ermöglicht eine einfache und schnelle Applikation.



<sup>1)</sup> Wiesenschaumkraut (hochwertiges Öl aus den Schoten):

- Langkettige höhere Fettsäuren (sehr oxidationsstabil)
- Feuchtigkeitserhaltend (Wasserretention)
- Vergleichbar mit Jojobaöl bezüglich Hautgefühl und Eindringen; glattes, nicht fettendes Hautgefühl

## REMEDERM KÖRPERCREME

SEHR TROCKENE HAUT

### PRODUKTVORTEILE

- Regeneriert und befeuchtet
- Normalisiert Verhornung
- Stärkt Barrierefunktion
- Erwachsene und Kinder

### WIRKSTOFFE

• Vitamin A	3000 IE/g
• Vitamin E	1%
• Panthenol	2%
• Carbamid	3%
• Biostimulatoren (Aminosäuren-Komplex)	5%

### GRUNDLAGE

- Wasser/Öl

### WIRKUNG

Die Remederm Körpercreme wurde speziell für die sehr trockene, gereizte und gerötete Haut sowie die Altershaut entwickelt. Sie eignet sich hervorragend zur Vorbeugung und Nachbehandlung von Schwangerschaftsstreifen.

Die Remederm Körpercreme ist ein Präparat mit polyvalenter Wirkung: Sie schützt, pflegt, befeuchtet und regeneriert die Haut. Sie stärkt die Barrierefunktion der Haut, normalisiert die Verhornung und bietet einen wirksamen Schutz gegen äussere Einflüsse. Bei regelmässigem Gebrauch kann die Remederm Körpercreme ein Abgleiten zu extrem trockener, geschädigter Haut verhindern. Die W/O-Emulsion ist optimal verträglich.

### ANWENDUNG

Ein- bis zweimal täglich einmassieren.

*Siehe Wirksamkeitstest Seite 82*





## REMEDERM SILBER CREME REPAIR

JEDER HAUTTYP

### PRODUKTVORTEILE

- Lindert Irritationen
- Befeuchtet und schützt
- Erwachsene und Kinder

### WIRKSTOFFE

- |  |           |
|--|-----------|
| • Silber                                   | 0,1%      |
| • Vitamin A                                | 3000 IE/g |
| • Vitamin E                                | 1%        |
| • Panthenol                                | 2%        |
| • Carbamid                                 | 3%        |
| • Borretschöl                              | 1%        |
| • Jojobaöl                                 | 1,5%      |
| • Biostimulatoren<br>(Aminosäuren-Komplex) | 5%        |

### GRUNDLAGE

- Wasser/Öl

### WIRKUNG

Die Remederm Silber Creme Repair wurde speziell für die extrem trockenen, gereizten und geröteten Hautpartien entwickelt.

Extrem trockene und gereizte Haut hat keine optimale Eigenschutzfunktion mehr. Dies führt zu verstärktem Juckreiz und kleineren Entzündungen. Die Remederm Silber Creme Repair lindert Irritationen, stellt die Barrierefunktion der Haut wieder her, normalisiert die Verhornung und hindert hautbelastende Keime an ihrer Ausbreitung.

Silber wirkt leicht desinfizierend. Vitamin A normalisiert die Verhornung. Vitamin E neutralisiert schädliche freie Radikale. Panthenol beruhigt irritierte Haut. Carbamid wirkt feuchtigkeitsspendend. Borretschöl ist reich an Gamma-Linolensäure, diese lindert Hautirritationen und normalisiert die Hautschuppung. Die W/O-Emulsion ist optimal verträglich. Sie enthält kein Parfum und keine Farbstoffe.

### ANWENDUNG

Ein- bis zweimal täglich auf die betroffenen Hautpartien einmassieren.

*Siehe Wirksamkeitstest Seite 81*



## REMEDERM SHAMPOO

NORMALE HAUT    
SEHR TROCKENE HAUT

### PRODUKTVORTEILE

- Für häufiges Waschen
- Lindert Juckreiz
- Befeuchtet und beruhigt
- Rückfettend
- Glanz und Geschmeidigkeit

### WIRKSTOFFE

- |               |    |
|---------------|----|
| • Carbamid    | 3% |
| • Panthenol   | 2% |
| • Polidocanol | 2% |

### GRUNDLAGE

- Leicht viskose, rückfettende Tensidmischung
- pH-Wert 4,5

### WIRKUNG

Remederm Shampoo wurde speziell für die trockene und irritierte Kopfhaut entwickelt. Es ist sehr gut verträglich und eignet sich für häufiges oder tägliches Waschen der Haare. Remederm Shampoo wirkt rückfettend und mindert die Irritationen. Trockenes, strapaziertes Haar wird gut frisierbar, erhält seidigen Glanz und Geschmeidigkeit.

Carbamid befeuchtet die trockene Kopfhaut. Panthenol verbessert das Feuchthaltevermögen, schützt vor Irritationen und beruhigt die Haut. Polidocanol lindert die Irritation und wirkt ebenfalls hautberuhigend. Remederm Shampoo enthält bakteriostatische Substanzen und ist leicht desinfizierend.

Remederm Shampoo enthält keine Konservierungsmittel und keine Farbstoffe. Wirksamkeit und Verträglichkeit wurden in klinischen Studien an trockener, irritierter Kopfhaut nachgewiesen.

### ANWENDUNG

Remederm Shampoo wird auf das nasse Haar aufgetragen und leicht einmassiert. Kurz einwirken lassen und anschliessend sorgfältig ausspülen. Bei Bedarf Vorgang wiederholen. Dank der milden Grundlage ist tägliches Haarewaschen möglich.



## REMEDERM DUSCHÖL

NORMALE HAUT ■  
SEHR TROCKENE HAUT

### PRODUKTVORTEILE

- Extra-milde Reinigung
- Pflegt und beruhigt
- Rückfettend
- Erwachsene und Kinder

### WIRKSTOFFE

- Eine ausgewogene Mischung von pflanzlichen Ölen (Borretschöl, Sonnenblumenöl, Erdnussöl, Mandelöl, Jojobaöl, Rizinusöl)
- Panthenol 1%
- Bisabolol 0,1%

### GRUNDLAGE

- Öl

### WIRKUNG

Das Remederm Duschöl wurde speziell für die trockene, gereizte und gerötete Haut entwickelt. Es eignet sich auch hervorragend für die Pflege der sehr empfindlichen Haut von Babys wie auch für Kinder, Erwachsene und die Altershaut. Die hochwertigen pflanzlichen Öle im Remederm Duschöl pflegen die Haut beim Duschen. Borretschöl enthält einen hohen Anteil an Gamma-Linolensäure, welche u.a. auch bei empfindlicher Problemhaut eingesetzt wird. Panthenol und Bisabolol beruhigen irritierte und/oder gerötete Haut.

### ANWENDUNG

Remederm Duschöl auf die nasse Haut verteilen, leicht einmassieren und mit lauwarmem Wasser abspülen.



## REMEDERM ÖLBAD

SEHR TROCKENE HAUT ■

### PRODUKTVORTEILE

- Rückfettend
- Vermindert Spannungsgefühl
- Pflegender Schutzfilm
- Erwachsene und Kinder

### WIRKSTOFFE

- Eine ausgewogene Mischung von pflanzlichen Ölen (Borretschöl, Erdnussöl, Sojaöl, Mandelöl, Jojobaöl) sowie Vaselineöl

### GRUNDLAGE

- Öl

### WIRKUNG

Das Remederm Ölbad wurde speziell für die trockene, gereizte und gerötete Haut sowie für die Altershaut entwickelt.

Bei den verwendeten Ölen handelt es sich vorwiegend um reine Naturstoffe bzw. Pflanzenöle. Einzig das Vaselineöl, welches eine leichte Okklusion auf der Haut bewirkt, wird synthetisch hergestellt. Borretschöl ist ein hochwertiges pflanzliches Öl, welches einen hohen Anteil an Gamma-Linolensäure enthält. Gamma-Linolensäure gilt als sehr wirksam bei Hautproblemen.

Das Remederm Ölbad ist ein emulgierender Badezusatz. Die Öle werden im Badewasser homogen verteilt. Die hochwertigen Fettstoffe werden der Haut somit über das Badewasser angeboten.

### ANWENDUNG

Das Remederm Ölbad kann bei jedem Bad verwendet werden. Es wird dem einlaufenden Badewasser beigegeben. Ein Messbecher (ca. 30 ml) genügt für ein Vollbad. Der rückfettende Film, der auf der Haut zurückbleibt, soll nach dem Baden nicht abgespült werden, damit die Wirkung verlängert wird. Auch für Babys und Kinder geeignet.

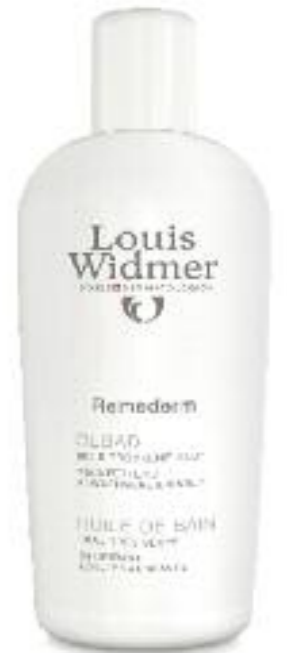

## REMEDERM KÖRPERÖL SPRAY

SEHR TROCKENE HAUT

### PRODUKTVORTEILE

- Beruhigt und schützt
- Zieht schnell ein
- Zartes Hautgefühl
- Erwachsene und Kinder

### WIRKSTOFFE

- Eine ausgewogene Mischung von pflanzlichen Ölen (Sonnenblumenöl, Mandelöl, Jojobaöl)
- Vitamin A 5000 IE/g
- Vitamin E 1%
- Bisabolol 0,1%

### GRUNDLAGE

- Öl

### WIRKUNG

Der Remederm Körperöl Spray wurde speziell für die trockene Haut entwickelt. Er eignet sich auch hervorragend für die Pflege der sehr empfindlichen Haut von Babys sowie für Kinder, Erwachsene und die Altershaut.

Die hochwertigen pflanzlichen Öle pflegen die Haut. Vitamin A normalisiert die Verhornung. Vitamin E neutralisiert die schädlichen Eigenschaften freier Radikale. Bisabolol, der Wirkstoff der Kamille, wirkt irritationshemmend.

Remederm Körperöl Spray versorgt die Haut mit natürlichen Lipiden und macht sie zart und geschmeidig.

### ANWENDUNG

Remederm Körperöl Spray nach dem Bad oder der Dusche gleichmässig auf die trockene Haut aufsprühen und leicht einmassieren. Er dringt sofort in die Haut ein und hinterlässt keinen Fettfilm.



## REMEDERM KÖRPERMILCH 5% UREA

JEDER HAUTTYP

### PRODUKTVORTEILE

- Flüssige Körpermilch
- Zieht schnell ein
- Pflegt und befeuchtet
- Normalisiert Verhornung
- Erwachsene und Kinder

### WIRKSTOFFE

- Carbamid (Urea) 5%
- Vitamin E 1%
- Panthenol 2%
- Jojobaöl 3%
- Biostimulatoren (Aminosäuren-Komplex) 5%

### GRUNDLAGE

- Öl/Wasser, flüssig

### WIRKUNG

Die flüssige Remederm Körpermilch 5% Urea wurde speziell für trockene, gereizte und gerötete Haut entwickelt. Die angenehme Textur lässt sich leicht auftragen, zieht schnell ein und spendet den ganzen Tag viel Feuchtigkeit. Sie pflegt die Haut, schützt vor dem Austrocknen und verleiht ein geschmeidig zartes Hautgefühl. Remederm Körpermilch 5% Urea eignet sich auch hervorragend für Babys, Kinder sowie für die Altershaut.

Carbamid (Urea) und Biostimulatoren befeuchten die Haut intensiv; sie wird weich, geschmeidig und elastisch. Panthenol verbessert das Feuchthaltevermögen und beruhigt irritierte Haut. Jojobaöl ist ein hochwertiges Pflanzenöl, welches die Haut schützt und pflegt. Vitamin E neutralisiert schädliche freie Radikale.

### ANWENDUNG

Ein- bis zweimal täglich eincremen. Bei Bedarf kann mit Remederm Crème Fluide abgewechselt werden, z.B. je nach Jahreszeit.

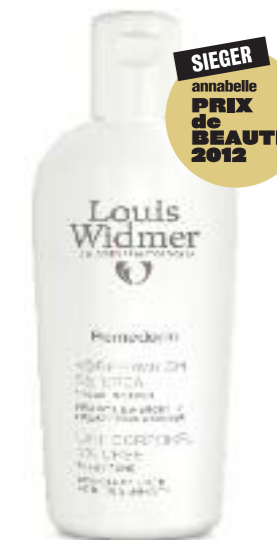

## REMEDERM CRÈME FLUIDE

SEHR TROCKENE HAUT

### PRODUKTVORTEILE

- Halbflüssige Körperpflege
- Regeneriert und befeuchtet
- Normalisiert Verhornung
- Stärkt Barrierefunktion
- Erwachsene und Kinder

### WIRKSTOFFE

- |  |           |
|--|-----------|
| • Vitamin A                                | 3000 IE/g |
| • Vitamin E                                | 1%        |
| • Panthenol                                | 2%        |
| • Carbamid                                 | 3%        |
| • Biostimulatoren<br>(Aminosäuren-Komplex) | 5%        |

### GRUNDLAGE

- Wasser/Öl, halbflüssig

### WIRKUNG

Die halbflüssige Remederm Crème Fluide wurde speziell für die sehr trockene, gereizte und gerötete Haut entwickelt. Sie schützt, pflegt und regeneriert die Haut. Remederm Crème Fluide eignet sich auch hervorragend für Babys, Kinder sowie für die Altershaut.

Biostimulatoren und Carbamid befeuchten die Haut; sie wird weich, geschmeidig und elastisch. Panthenol verbessert das Feuchthaltevermögen und beruhigt irritierte Haut. Vitamin A fördert die Durchblutung und normalisiert die Verhornung. Vitamin E neutralisiert schädliche freie Radikale.

### ANWENDUNG

Ein- bis zweimal täglich einmassieren. Bei Bedarf kann mit Remederm Körpercreme abgewechselt werden, z.B. je nach Jahreszeit.



## SKIN APPEAL – PFLEGELINIE FÜR UNREINE, FETTIGE HAUT

### SKIN APPEAL LIPO SOL SCHAUM

UNREINE HAUT   
FETTIGE HAUT

### PRODUKTVORTEILE

- Befreit von überschüssigem Talg
- Porentiefe Reinigung
- Bakteriostatisch
- Ohne Alkohol
- Nicht komedogen

### WIRKSTOFFE

- |                |      |
|----------------|------|
| • Salicylsäure | 0,5% |
| • Triclosan    | 0,3% |
| • Panthenol    | 0,5% |
| • Allantoin    | 0,2% |

### GRUNDLAGE

- Lösung ohne Alkohol
- pH-Wert 5

### WIRKUNG

Erfrischender Reinigungsschaum ohne Alkohol für fettige und unreine Haut. Reinigt die Haut porentief und befreit von überschüssigem Hauttalg.

### ANWENDUNG

Morgens und abends die Haut gründlich mit Skin Appeal Lipo Sol Schaum reinigen.



Rund 80% aller Jugendlichen leiden mehr oder weniger stark an unreiner Haut. Es ist sehr wichtig, Hautunreinheiten wie Mitesser rechtzeitig, konsequent und mit wirksamen Präparaten zu behandeln. Eine Behandlung dauert etwa vier bis acht Wochen.

## SKIN APPEAL PEELING

UNREINE HAUT  
FETTIGE HAUT  
MISCHHAUT



### PRODUKTVORTEILE

- 2-Phasen-Wirkung
- Porentiefe Reinigung
- Verfeinert das Hautbild

### WIRKSTOFFE

- |                          |        |
|--------------------------|--------|
| • Polyethylengranulat    | 30%    |
| • Polidocanol            | 2%     |
| • Fruchtsäure-Komplex    | 1,5%   |
| • Panthenol              | 0,5%   |
| • Undecylensäure-Derivat | 0,5%   |
| • Silbermoleküle         | 0,004% |

### GRUNDLAGE

- pH-Wert 4

### WIRKUNG

Sanftes mechanisches Peeling: Polyethylengranulat entfernt die abgestorbenen Hornzellen und verfeinert das Hautbild, die Durchblutung wird angeregt. Polidocanol beruhigt die Haut, lindert Juckreiz. Chemisches Peeling: Der Fruchtsäuren-Komplex regeneriert die Hautstruktur tiefenwirksam und aktiviert die Hauterneuerung. Panthenol verbessert das Feuchthaltevermögen, schützt vor Hautirritationen, beruhigt und besänftigt die Haut. Silbermoleküle wirken leicht desinfizierend und keimhemmend.

### ANWENDUNG

Unter kreisenden Bewegungen wird das Peeling auf angefeuchteter Haut einmassiert, kurz einwirken lassen, gründlich abspülen. Die zugegebene Wassermenge variiert die Stärke des Peelings. Bei fettiger/unreiner Haut regelmässig drei- bis viermal pro Woche anwenden.



## SKIN APPEAL LIPO SOL TONIQUE

UNREINE HAUT  
FETTIGE HAUT  
MISCHHAUT



### PRODUKTVORTEILE

- Gegen verstopfte Poren
- Beugt Unreinheiten vor
- Talgauflösend
- Bakteriostatisch
- Nicht komedogen

### WIRKSTOFFE

- |                   |      |
|-------------------|------|
| • Triclosan       | 0,2% |
| • Capryloylglycin | 0,1% |
| • Allantoin       | 0,2% |
| • Panthenol       | 0,5% |

### GRUNDLAGE

- Alkoholische Lösung
- pH-Wert 5

### WIRKUNG

Das Lipo Sol Tonique ist ein mildes, erfrischendes und nicht schälendes Gesichtstonique für fettige, unreine und Mischhaut. Triclosan wirkt bakteriostatisch. Capryloylglycin, eine hypoallergene Lipoamino-säure, reguliert und stabilisiert den Hautsäuresschutzmantel. Zusätzlich befeuchtet Allantoin die obersten Hautschichten. Panthenol verbessert das Feuchthaltevermögen und beruhigt die empfindliche, gereizte Haut.

### ANWENDUNG

Lipo Sol Tonique morgens und abends nach der Reinigung mit Lipo Sol Schaum auf betroffene Stellen (Gesicht, Hals, Nacken, Dekolleté) auftragen.



## SKIN APPEAL SEBO FLUID

UNREINE HAUT   
 FETTIGE HAUT  
 MISCHHAUT

### PRODUKTVORTEILE

- Tages- und Nachtpflege
- Bakteriostatisch
- Befeuchtet
- Rückfall-Prophylaxe
- Nicht komedogen

### WIRKSTOFFE

- |             |           |
|-------------|-----------|
| • Vitamin A | 2000 IE/g |
| • Panthenol | 1%        |
| • Triclosan | 0,2%      |

### GRUNDLAGE

- Öl/Wasser-Emulsion
- pH-Wert 6

### WIRKUNG

Skin Appeal Sebo Fluid ist eine leichte Feuchtigkeitsemulsion für die fettige und Mischhaut. Sie wirkt leicht antiseptisch sowie irritationshemmend und verhindert Rückfälle von Hautunreinheiten.

### ANWENDUNG

Morgens und abends auf die gereinigte Haut auftragen.



## SKIN APPEAL SKIN CARE GEL

UNREINE HAUT

### PRODUKTVORTEILE

- Gegen Pickel und Mitesser
- Beugt Unreinheiten vor
- Bakteriostatisch
- Nicht komedogen

### WIRKSTOFFE

- |                |      |
|----------------|------|
| • Glykolsäure  | 2,5% |
| • Salicylsäure | 0,5% |
| • Zinksulfat   | 1%   |
| • Triclosan    | 0,3% |

### GRUNDLAGE

- Alkoholisches Gel
- pH-Wert 3,6

### WIRKUNG

Leicht antiseptisches Gel. Zieht schnell ein, wirkt gegen verstopfte Poren und hemmt die Bildung von Mitessern.

### ANWENDUNG

Morgens und abends Skin Appeal Skin Care Gel partiell auf die betroffenen Stellen auftragen. Auf den restlichen Gesichtspartien das Skin Appeal Sebo Fluid anwenden.



## SKIN APPEAL SKIN CARE STICK

UNREINE HAUT   
 FETTIGE HAUT  
 MISCHHAUT

### PRODUKTVORTEILE

- Gegen Pickel und Mitesser
- Beugt Unreinheiten vor
- Bakteriostatisch
- Nicht komedogen

### WIRKSTOFFE

- Fruchtsäuren-Komplex 8%
- Teebaumöl 0,15%
- Triclosan 0,15%
- Salicylsäure 0,05%

### GRUNDLAGE

- Alkoholische Lösung
- pH-Wert 3,5

### WIRKUNG

Leicht desinfizierende Lotion mit AHA (Fruchtsäuren-Komplex) und Teebaumöl.

### ANWENDUNG

Eignet sich besonders für die punktuelle Behandlung von Mitessern.



## SKIN APPEAL COVERSTICK 01 UND 02

UNREINE HAUT   
 FETTIGE HAUT

### PRODUKTVORTEILE

- Reduziert Pickel
- Deckt Unreinheiten ab
- Nicht komedogen

### WIRKSTOFF

- Salicylsäure 1,8%

### GRUNDLAGE

- Wasserfreier Stick

### WIRKUNG

Abdeckstift für unreine Haut in zwei Hauttönen. Deckt Mitesser und Unreinheiten gezielt ab, ohne die Poren zu verstopfen. Wirkt irritationshemmend und verhindert die Bildung neuer Unreinheiten.

### ANWENDUNG

Punktuelles Abdecken der Hautunreinheiten mit dem praktischen Stick. Neu: zurückdrehbar.



# SONNENSCHUTZPRODUKTE

## EXTRA SUN FLUID 50+

JEDER HAUTTYP

### PRODUKTVORTEILE

- Extra leichte, flüssige Textur
- Pflegt und befeuchtet
- Zieht schnell ein
- Gesicht und Körper
- Wasserfest

### WIRKSTOFFE

- UVA- und UVB-Filter
- Breitbandfilter
- Titandioxid 4%
- Vitamin E 1%
- Panthenol 1%
- L-Arginine 1,35%
- RonaCare® AP 1%

### GRUNDLAGE

- Wasser/Öl
- pH-Wert 6

### WIRKUNG

Die Kombination von hochwirksamen UVA- und UVB-Filtern gewährleistet einen sehr hohen Schutz vor UV-Strahlen. Dank der extra leichten, flüssigen Textur lässt sich das Extra Sun Fluid 50+ einfach verteilen. Die Emulsion klebt nicht, fettet nicht, zieht schnell ein und hinterlässt ein angenehm weiches und geschmeidiges Hautgefühl.

Vitamin E schützt vor freien Radikalen und reduziert durch UV-Strahlung bedingte frühzeitige Hautalterung und Hautschäden. Es bewirkt eine Regeneration der Hautbarriere sowie die Stimulation hauteigener Repair-Mechanismen. Es glättet das Hautbild und verbessert das Wasserbindevermögen der Hornschicht.

Panthenol und L-Arginine (Aminosäure) beruhigen die irritierte Haut und verbessern das Feuchthaltevermögen.

RonaCare AP mit Advanced Photoprotection ist ein effizienter Antioxidant (Anti-Ageing Wirkstoff) und bietet einen dreifachen Schutzmechanismus: Oxidativer Stress wird reduziert, die Bildung von reaktiven Sauerstoffspezies wird verhindert und der UV-Schutz wird aufgebaut. Dadurch schützt es die Haut rund um die Uhr vor langfristigen Hautschäden durch freie Radikale.



### TIPPS IM UMGANG MIT DER SONNE

Alle Informationen finden Sie unter: [www.louis-widmer.com](http://www.louis-widmer.com)

## EXTRA SUN PROTECTION 50

JEDER HAUTTYP

### PRODUKTVORTEILE

- Aktiviert Repair-Mechanismen
- Pflegt und befeuchtet
- Wasserfest

### WIRKSTOFFE

- UVA-Filter
- UVB-Filter
- Breitbandfilter
- Vitamin E 1%
- Panthenol 1%
- Ectoin 0,5%

### GRUNDLAGE

- Öl/Wasser
- pH-Wert 6

### WIRKUNG

Die Kombination von hochwirksamen UVA-, UVB- und Breitbandfiltern gewährleistet einen hohen Schutz. Die mineralölfreie, nicht fettende Emulsion zieht schnell ein. Extra Sun Protection 50 schützt vor UVA- und UVB-Strahlen, pflegt und befeuchtet die Haut.

Vitamin E schützt vor freien Radikalen und reduziert durch UV-Strahlung bedingte frühzeitige Hautalterung und Hautschäden. Es bewirkt eine Regeneration der Hautbarriere sowie die Stimulation hauteigener Repair-Mechanismen.

Panthenol beruhigt die irritierte Haut und verbessert das Feuchthaltevermögen. Ectoin ist ein niedermolekulares, zyklisches Aminosäurederivat. Es wird als DNA-Protection-Biozellschutz eingesetzt. Ectoin stärkt das Immunsystem der Haut und schützt dadurch vor lichtbedingter Hautalterung. Es reduziert die Bildung von Sonnenbrandzellen, bindet und erhöht die Hautfeuchtigkeit auch unter extremen Bedingungen.

Extra Sun Protection 50 ist wasser- und schweissfest.

Wir empfehlen Extra Sun Protection 50

- bei Sonnenunverträglichkeit
- bei Anwendung von phototoxischen oder sensibilisierenden Medikamenten
- zum Schutz der Haut nach Laser- oder Peelingbehandlungen
- zum Schutz von bestimmten Hautstellen (Nase, Ohren, Lippen)
- zum Abdecken von Narben, Keloiden, Vitiligo usw.
- zum Vorbeugen gegen Sommersprossen und Altersflecken
- bei extrem starker Sonnenbestrahlung, z.B. beim Sport (Gebirge, Meer)
- für empfindliche Kinderhaut





## SUN PROTECTION FACE 30

ANTI-AGEING

JEDER HAUTTYP  

### PRODUKTVORTEILE

- Wirkt gegen Falten
- Antioxidative Wirkung
- Geschmeidiges Hautgefühl
- Pflegt und befeuchtet

### WIRKSTOFFE

- UVA-Filter
- UVB-Filter
- Vitamin E 1%
- Panthenol 1%
- L-Arginine 2%
- Matrixyl 3000 3%
- RonaCare® AP 1%

### GRUNDLAGE

- Öl/Wasser
- pH-Wert 6

### WIRKUNG

Die Kombination von hochwirksamen UVA- und UVB-Filtern gewährleistet einen hohen Schutz. Sun Protection Face 30 ist eine feuchtigkeitsspendende Anti-Ageing Sonnencreme für die empfindliche Gesichtshaut. Die Emulsion zieht schnell ein, fettet nicht und hinterlässt ein angenehm weiches und geschmeidiges Hautgefühl.

Vitamin E schützt vor freien Radikalen und reduziert durch UV-Strahlung bedingte frühzeitige Hautalterung und Hautschäden. Es bewirkt eine Regeneration der Hautbarriere sowie die Stimulation hauteigener Repair-Mechanismen. Es glättet das Hautbild und verbessert das Wasserbindevermögen der Hornschicht.

Panthenol und L-Arginine (Aminosäure) beruhigen die irritierte Haut und verbessern das Feuchthaltevermögen.

Matrixyl 3000 ist ein Anti-Falten-Wirkstoff, welcher ein Fragment des natürlichen Collagens darstellt (Gerüst des Hautgewebes). Es unterstützt die hauteigene Feuchtigkeitsregulierung und erhöht dadurch die Hautelastizität. Weiter stimuliert es die natürlichen hauteigenen Reparaturprozesse. Die Hautstruktur wird gefestigt und erhält mehr Volumen. Unebenheiten und Falten werden von innen ausgefüllt und sichtbar gemildert.

RonaCare® AP mit Advanced Photoprotection ist ein effizienter Antioxidant (Anti-Ageing Wirkstoff) und bietet einen dreifachen Schutzmechanismus: Bei Einwirkung von UV-Strahlen wird gleichzeitig oxidativer Stress reduziert, Bildung von reaktiven Sauerstoffspezies verhindert und UV-Schutz aufgebaut. Dadurch schützt es die Haut rund um die Uhr vor langfristigen Hautschäden durch freie Radikale.



## CLEAR SUN SPRAY 30

JEDER HAUTTYP  

### PRODUKTVORTEILE

- Zartes Hautgefühl
- Keine weissen Rückstände
- Zieht schnell ein
- Wasserfest
- Umweltfreundlicher Spray

### WIRKSTOFFE

- UVA-Filter
- UVB-Filter
- Breitbandfilter
- Vitamin E 1%
- Panthenol 1%

### GRUNDLAGE

- Ölige Lösung

### WIRKUNG

Die Kombination von hochwirksamen UVA-, UVB- und Breitbandfiltern gewährleistet einen hohen Schutz. Clear Sun Spray 30 schützt, pflegt und befeuchtet die Haut und sorgt für eine intensive, schöne Bräunung. Der ölhaltige Spray ist wasserfest, zieht schnell ein, klebt nicht und hinterlässt dank seiner transparenten Formulierung keine sichtbaren Rückstände auf der Haut. Der Spray bietet eine leichte Anwendung und verteilt den Sonnenschutz gleichmässig auf dem ganzen Körper.

Vitamin E schützt vor freien Radikalen und reduziert durch UV-Strahlung bedingte frühzeitige Hautalterung und Hautschäden. Es bewirkt eine Regeneration der Hautbarriere sowie die Stimulation hauteigener Repair-Mechanismen. Vitamin E glättet das Hautbild und verbessert das Wasserbindevermögen der Hornschicht. Panthenol beruhigt die irritierte Haut und verbessert das Feuchthaltevermögen.

### HINWEIS

Clear Sun Spray 30 nicht direkt auf das Gesicht sprühen, sondern eine kleine Menge auf die Handfläche sprühen und anschliessend sanft auf das Gesicht auftragen. Nicht in die Augen und auf gereizte, irritierte oder verletzte Haut sprühen. Bei Kontakt sofort gründlich mit Wasser waschen. Nicht in einem schlecht belüfteten Raum benutzen.

Spray mit Luftdruck. Kein Treibgas.



## ALL DAY 20 ALL DAY 30

JEDER HAUTTYP

### PRODUKTVORTEILE

- Pflegen und ziehen schnell ein
- Nicht fettend
- Aktivieren Repair-Mechanismen
- Wasserfest

### WIRKSTOFFE

- UVA-Filter
- UVB-Filter
- Vitamin E 1%
- Panthenol 1%

### GRUNDLAGE

Gel-Emulsion mit Monolayer- und Bilayer-Liposomen aus sterilem Lecithin. In den Monolayer-Liposomen sind UVA- und UVB-Filter enthalten. Die Bilayer-Liposomen erhöhen das Eindringvermögen der Emulsion und die Verteilung der UV-Filter in der Hornschicht. Die Liposomen sind in ein neutrales Gel eingearbeitet.

- pH-Wert 6,5
- Wasserfest (COLIPA-Methode)

### WIRKUNG

Dank hoch entwickelter Liposomen-Technologie ist es möglich, UVA- und UVB-Filter in die Monolayer-Liposomen einzuarbeiten. Diese Liposomen dringen tief in die Hornschicht ein und bieten deshalb einen lang andauernden Schutz vor UV-Strahlen, auch bei regelmässigem Wasserkontakt. Durch die hohe Konzentration an Monolayer-Liposomen ist eine homogene Verteilung der UV-Filter in der gesamten Hornschicht gewährleistet. Die Gel-Grundlage enthält zusätzlich UVA- und UVB-Filter. All Day 20 gewährt einen mittleren, All Day 30 einen hohen Schutz vor UVA- und UVB-Strahlen.

All Day pflegt und befeuchtet die Haut. Es wird auch von der sehr empfindlichen Haut gut getragen.

Vitamin E schützt vor der schädlichen Wirkung freier Radikale und reduziert durch UV-Strahlung bedingte frühzeitige Hautalterung und Hautschäden. Es stimuliert die hauteigenen Repair-Mechanismen.

Panthenol verbessert das Feuchthaltevermögen der Haut und wirkt normalisierend.



## SUN SPRAY 25

JEDER HAUTTYP

### PRODUKTVORTEILE

- Einfache Anwendung
- Aktiviert Repair-Mechanismen
- Pflegt und zieht schnell ein
- Wasserfest

### WIRKSTOFFE

- UVA-Filter
- UVB-Filter
- Breitbandfilter
- Vitamin E 1%
- Panthenol 1%

### GRUNDLAGE

- Öl/Wasser
- pH-Wert 6
- Befeuchtend

### WIRKUNG

Die Kombination von hochwirksamen UVA-, UVB- und Breitbandfiltern gewährleistet einen mittleren Schutz vor UV-Strahlen. Die mineralölfreie, nicht fettende Emulsion in Sprayform zieht schnell ein. Sun Spray 25 schützt, pflegt und befeuchtet die Haut.

Vitamin E schützt vor der schädlichen Wirkung freier Radikale und reduziert durch UV-Strahlung bedingte frühzeitige Hautalterung und Hautschäden. Es stimuliert die hauteigenen Repair-Mechanismen.

Panthenol verbessert das Feuchthaltevermögen der Haut und wirkt normalisierend.



## SONNENCREME 25 MIT LIPPENPFLEGE STIFT UV 30

JEDER HAUTTYP

### PRODUKTVORTEILE

- Aktiviert Repair-Mechanismen
- Pflegt und befeuchtet
- Wasserfest

### WIRKSTOFFE

- |                   |      |
|-------------------|------|
| • Breitbandfilter | 8%   |
| • Titandioxid     | 5,4% |
| • Vitamin E       | 1%   |
| • Panthenol       | 1%   |

### GRUNDLAGE

- Wasser/Öl

### WIRKUNG

Die Kombination von hochwirksamen Breitbandfiltern und Titandioxid gewährleistet einen wirksamen Schutz vor UV-Strahlen. Das unparfümierte Präparat schützt, pflegt und befeuchtet die Haut.

Vitamin E schützt vor der schädlichen Wirkung freier Radikale und reduziert durch UV-Strahlung bedingte frühzeitige Hautalterung und Hautschäden. Es stimuliert die hauteigenen Repair-Mechanismen.

Panthenol verbessert das Feuchthaltevermögen der Haut und wirkt normalisierend.

Wir empfehlen Sonnencreme 25

- bei Sonnenunverträglichkeit
- bei Anwendung von phototoxischen oder sensibilisierenden Medikamenten
- zum Schutz nach Laser- und Peelingbehandlungen
- zum Schutz von bestimmten Hautstellen (Nase, Ohren, Lippen)
- zum Abdecken von Narben, Keloiden, Vitiligo usw.
- zum Vorbeugen gegen Sommersprossen und Altersflecken
- bei extrem starker Sonnenbestrahlung, z.B. beim Sport (Gebirge, Meer)
- bei sonnenentwöhnter Haut



## AFTER SUN

JEDER HAUTTYP

### PRODUKTVORTEILE

- Kühlende Feuchtigkeitslotion
- Ohne Emulgatoren
- Beruhigt
- Pflegt

### WIRKSTOFFE

- |  |           |
|--|-----------|
| • Biostimulatoren<br>(Aminosäuren-Komplex) | 2%        |
| • Vitamin A                                | 2000 IE/g |
| • Vitamin E                                | 0,2%      |
| • Panthenol                                | 3%        |
| • Allantoin                                | 0,1%      |
| • Aloe-Vera-Konzentrat                     | 0,1%      |

### GRUNDLAGE

- Gel
- pH-Wert 6,5
- Befeuchtend

### WIRKUNG

Das After Sun ist für jeden Hauttyp bestimmt.

Die in den Biostimulatoren enthaltenen Aminosäuren und das Allantoin befeuchten die obersten Hautschichten auf natürliche Weise. Vitamin E schützt vor freien Radikalen und reduziert durch UV-Strahlung bedingte frühzeitige Hautalterung und Hautschäden. Panthenol und Aloe Vera wirken kühlend und beruhigend auf gereizter, irritierter Haut. Vitamin A wirkt durchblutungsfördernd und verhornungsnormalisierend. Öle machen trockene Haut geschmeidig, weich und elastisch.

### ANWENDUNG

Das After Sun wird nach dem Sonnenbad aufgetragen.



## SELFTAN

JEDER HAUTTYP

### PRODUKTVORTEILE

- Für Gesicht und Körper
- Bräunt gleichmässig, natürlich
- Pflegt und befeuchtet

### WIRKSTOFFE

- Dihydroxyaceton 3,5%
- Vitamin E 1%
- Aloe-Vera-Konzentrat 0,1%

### GRUNDLAGE

- Öl/Wasser
- pH-Wert 4,5

### WIRKUNG

Der Wirkstoff DHA (Dihydroxyaceton) färbt die obere Hornschicht braun. Ein Teil des DHA wird in Cyclodextrinen verkapselt; dadurch entsteht eine natürliche, gleichmässige Bräunung. Mit der natürlichen Abschilferung der oberen Zellschichten verschwindet diese Hautfärbung nach einigen Tagen wieder. Die angenehme, nicht fettende Creme enthält Vitamin E als Radikalfänger und Hautschutz und Aloe Vera für zusätzliche Befeuchtung.

### ANWENDUNG

Für eine gleichmässige Bräunung ist ein vorgängiges Peeling empfehlenswert. Selftan gleichmässig auf die gereinigte Haut auftragen, damit keine Flecken oder Streifen entstehen, und vollständig einziehen lassen. Bei Verwendung im Gesicht sind Haaransatz und Augenbrauen auszusparen. Verhornte Stellen, z.B. Ellbogen, Knie, Fersen, bräunen stärker und sind deshalb sparsamer zu behandeln. Nach der Anwendung Hände gründlich mit Seife waschen.

### HINWEISE

- Nicht jede Haut bräunt mit Selbstbräunungsmitteln
- Die Intensität der Färbung hängt von der Dicke der Hornschicht ab. Ist der Farbton zu schwach, kann die Creme zweimal aufgetragen werden. Wird nur ein Hauch von Bräunung gewünscht, kann die Gesichtshaut vorher mit einer leichten Tagescreme, der Körper mit Body Lotion behandelt werden
- Die Bräunung tritt nach zwei bis vier Stunden ein
- Der Kontakt mit Kleidern ist zu vermeiden, bis die Creme vollständig in die Haut eingezogen ist
- Selftan schützt nicht vor Sonnenbrand



## KIDS HAUTSCHUTZ CREME 25

KINDERHAUT

### PRODUKTVORTEILE

- Schützt und pflegt
- Befeuchtet
- Ohne Parfum- und Farbstoffe
- Wasserfest

### WIRKSTOFFE

- Titandioxid 10%
- Vitamin E 1%
- Panthenol 2%

### GRUNDLAGE

- Wasser/Öl
- Ohne Farbstoffe

### WIRKUNG

Dieser besonders für Kinder entwickelte Hautschutz enthält ausschliesslich mineralische Pigmente. Diese schützen im UVA- und UVB-Bereich. Sie verbleiben auf der Hautoberfläche und wirken hauptsächlich durch Reflexion der UV-Strahlung.

Vitamin E schützt als Radikalfänger das Gewebe und reduziert somit durch UV-Strahlung bedingte Hautschäden. Es stimuliert den hauteigenen Repair-Mechanismus. Panthenol verbessert das Feuchthaltevermögen der Haut und wirkt normalisierend.

Kids Hautschutz Creme 25 ist wasser- und schweissfest. Sie enthält weder chemischen Lichtschutzfilter noch Parfum- und Farbstoffe. Sie eignet sich deshalb nicht nur für Kinder, sondern auch für sehr empfindliche Haut.



# DERMATOLOGICA WIDMER ZUR PFLEGE KRANKHAFTER HAUT

## ACNE PLUS CREME

---

UNREINE HAUT

---

### PRODUKTEIGENSCHAFTEN

- Leicht keratolytisch
- Antiseptisch
- Antiseborrhoisch

### ZUSAMMENSETZUNG

1g ACNE PLUS Creme enthält:

Arzneilich wirksame Bestandteile: 50 mg Benzoylperoxid, 20 mg Miconazolnitrat.  
Sonstige Bestandteile: Propylenglykol, Cetylalkohol, Stearylalkohol, Natriumdodecylsulfat, gebleichtes Wachs, Polysorbat 20, gereinigtes Wasser.

### ANWENDUNGSGEBIET

Akne vulgaris.

### ANWENDUNG

1- bis 2-mal täglich auf die Haut auftragen. Bei empfindlicher Haut empfiehlt es sich, mit einmaliger Anwendung (am besten abends) zu beginnen.

### GEGENANZEIGEN

Überempfindlichkeit gegen eine der Wirksubstanzen oder die weiteren Bestandteile der Creme. Aufgrund des Gehaltes an Benzoylperoxid ist bei trockener und sebostatischer Haut des Atopikers Vorsicht geboten. Aufgrund des Gehaltes an Benzoylperoxid sind während Schwangerschaft und Stillzeit Nutzen und Risiko einer Behandlung besonders abzuwägen. Benzoylperoxidhaltige Externa dürfen nicht auf Schleimhäute sowie im Bereich der Mund-, Nasen- und Augenwinkel aufgetragen werden. Wegen der hohen Sensibilisierungsrate soll Benzoylperoxid nicht auf erodierter Haut angewendet werden.

### NEBENWIRKUNGEN

Vor allem zu Beginn der Behandlung und verstärkt bei empfindlicher Haut kann es zu leichtem Brennen, leichter Rötung und Spannungsgefühl der Haut kommen.

Apothekenpflichtig.



## EFADERMIN

JEDER HAUTTYP

### PRODUKTEIGENSCHAFTEN

- Antiinflammatorisch
- Antipruriginös
- Antibakteriell
- Antimykotisch

### ZUSAMMENSETZUNG

1g Salbe enthält:

Arzneilich wirksame Bestandteile: Lithiumsuccinat 80,0mg, Zinksulfat 7 H<sub>2</sub>O 0,5mg.

Sonstige Bestandteile: Polyglyceryl-4 Isostearate, Paraffinum solidum, Vaselinum album, Paraffinum liquidum, Acidum citricum monohydricum, Lithium Hydroxide Monohydrate, gereinigtes Wasser.

### ANWENDUNG

Zur äusserlichen Behandlung und symptomatischen Linderung der seborrhoischen Dermatitis.

Nicht über +20 °C lagern. Für Kinder unzugänglich aufbewahren.

Apothekenpflichtig.



## LIPACTIN® GEL

JEDER HAUTTYP

### PRODUKTEIGENSCHAFTEN

- Rasche Schmerzlinderung
- Schnelles Abklingen der Schwellungen
- Reduziert nachhaltig das Spannungsgefühl
- Gute Verträglichkeit
- Keine Bildung von Resistenzen

### ZUSAMMENSETZUNG

1g Gel enthält:

Arzneilich wirksame Bestandteile: 5 mg Zinksulfat, 175 I.E. Heparin-Natrium.

Sonstige Bestandteile: Glycerol, Polysorbat 60, Polysorbat 80, Natriumcarboxymethylcellulose, gereinigtes Wasser, Phenoxyethanol.

### ANWENDUNGSGEBIETE

Herpes simplex Infektionen (Reizbläschen) der Haut und Halbschleimhäute, z.B. an den Lippen (Herpes labialis, solaris, febrilis) und den äusseren Geschlechtsorganen (Herpes genitalis). Insbesondere bei Frühscheinungen wie Juckreiz, Schmerz-, Spannungsgefühl und Schwellung.

### ANWENDUNG

Lipactin® wird 3–6x täglich in dünner Schicht auf die betroffenen Hautstellen aufgetragen.

### GEGENANZEIGEN

Kinder bis zu 6 Jahren dürfen nicht mit Lipactin® behandelt werden. Bei Überempfindlichkeit gegenüber einem der Inhaltsstoffe darf Lipactin® nicht angewendet werden.

### NEBENWIRKUNGEN

In Einzelfällen kann es nach dem Auftragen des Gels zu kurzfristigem Brennen kommen.

Apothekenpflichtig.



## CARBAMID CREME

JEDER HAUTTYP

### PRODUKTEIGENSCHAFTEN

- Keratolytisch
- Hydratisierend
- Antibakteriell
- Antipruriginös

### ZUSAMMENSETZUNG

Stoff- oder Indikationsgruppe: Lokales Harnstoff-Präparat.

Wirksame Bestandteile nach Art und Menge:

1g Creme enthält: Harnstoff 120mg. Nicht wirksame Bestandteile: Retinolpalmitat, Dexpanthenol, POE-(1)-Glycerin Sorbitan Isostearat, Poly(oxyethylen)-30-D-glucitol, weisses Vaseline, Hartparaffin, Cetyl PEG/PPG-10/1 Dimethicone, Petrolatum, Ozokerite, Hydrogenated Castor Oil, Glyceryl Isostearate, Polyglyceryl-3-Oleate, Decyloleat, Di-n-butyladipat, Isopropyltetradecanoat, 1,2 Propylenglycol, Butan-1,3-diol, D-Glucitol, Zitronensäure,  $\alpha$ -Tocopherolacetat, Butylhydroxyanisol, Butylhydroxytoluol, 2-Phenoxyethanol, Magnesiumsulfat, gereinigtes Wasser.

### ANWENDUNGSGEBIETE

Übermässige Verhornung, leichtere Formen der Fischeschuppenkrankheit (Ichthyosis), Rückfallprophylaxe und Dauerbehandlung bei Fischeschuppenkrankheit, folliculäre Verhornungsstörungen, trockene, spröde, gerötete Haut.

### ANWENDUNG

Die Carbamid Creme wird bis zum Abklingen der Symptome 1–2-mal täglich auf die gut gereinigte, trockene Haut gegeben und leicht eingerieben.

### GEGENANZEIGEN

Carbamid Creme Widmer sollte nicht angewendet werden zur Behandlung exkoriierter, akuter Hautentzündungen und nicht grossflächig bei Patienten mit Niereninsuffizienz sowie bei Überempfindlichkeit gegen Propylenglycol oder anderen Bestandteilen von Carbamid Creme Widmer. Nebenwirkungen: In seltenen Fällen können Hautreizungen wie Brennen, Röten, Jucken und Schuppung auftreten. Aufgrund des Gehaltes an 2,3-tert-Butyl-4-methoxyphenol (Butylhydroxyanisol) und 2,6-Di-tert-butyl-4-methylphenol (Butylhydroxytoluol) können bei entsprechend veranlagten Patienten Überempfindlichkeitsreaktionen in Form von Reizungen an Haut, Augen und Schleimhäuten auftreten. Propylenglycol oder sonstige Bestandteile von Carbamid Creme Widmer können selten zu einer kontaktallergischen Sensibilisierung führen. Wechselwirkungen: Die Möglichkeit einer erhöhten Resorption anderer lokal applizierter Stoffe (z.B. Corticoide) ist bei einer mit Harnstoff behandelten Haut zu berücksichtigen. Tuben zu 50g und 100g.

Apothekenpflichtig.



## CARBAMID + VAS CREME

JEDER HAUTTYP

### PRODUKTEIGENSCHAFTEN

- Keratolytisch
- Hydratisierend
- Antibakteriell
- Antipruriginös

### ZUSAMMENSETZUNG

1g Creme enthält: 120mg Harnstoff, 0,3mg Tretinoin.

Nicht wirksame Bestandteile: Dexpanthenol, POE-(1)-Glycerin Sorbitan Isostearat, Poly(oxyethylen)-30-D-glucitol, weisses Vaseline, Hartparaffin, Cetyl PEG/PPG-10/1 Dimethicone, Petrolatum, Ozokerite, Hydrogenated Castor Oil, Glyceryl Isostearate, Polyglyceryl-3-Oleate, Decyloleat, Di-n-butyladipat, Isopropyltetradecanoat, 1,2 Propylenglycol, Butan-1,3-diol, D-Glucitol, Zitronensäure, Butylhydroxyanisol, Butylhydroxytoluol, 2-Phenoxyethanol, Magnesiumsulfat, gereinigtes Wasser.

### ANWENDUNGSGEBIETE

Schwere Fälle von Verhornungsstörungen, insbesondere Fischeschuppenkrankheit (Ichthyosis), folliculäre Verhornungsstörungen, übermässige Verhornung der Hände und Füsse. Gegenanzeigen: Empfindlichkeit gegen Tretinoin. Überempfindlichkeit gegen Propylenglycol. Akute Hautentzündungen, Ekzem, Rosazea. Tretinoin darf während der Schwangerschaft nicht angewendet werden.

### NEBENWIRKUNGEN

Tretinoin kann in vereinzelt Fällen in den ersten drei Wochen der Therapie Reizerscheinungen wie Rötung, Jucken oder Schuppung hervorrufen. Diese Veränderungen klingen meist spontan im Verlaufe der Therapie wieder ab. Die Hautpigmentierung kann vermindert werden. Aufgrund des Gehaltes an Butylhydroxyanisol und Butylhydroxytoluol können bei entsprechend veranlagten Patienten Überempfindlichkeitsreaktionen in Form von Reizungen an Haut, Augen und Schleimhäuten auftreten.

### WECHSELWIRKUNGEN

Nicht gleichzeitig mit salicylsäurehaltigen Präparaten zum äusseren Gebrauch anwenden. Die Möglichkeit einer erhöhten Resorption anderer lokal applizierter Stoffe (z.B. Corticoide) ist bei einer mit Harnstoff oder Tretinoin behandelten Haut zu berücksichtigen. Während der Behandlung sollte sich der Patient nur vorsichtig Sonnen- und UV-Strahlungen aussetzen, da die Reizwirkung von Tretinoin verstärkt werden könnte, bzw. aufgrund der dünneren Hornschicht die UV-Strahlen stärker wirksam sein können. Anwendung: 1–2-mal täglich einmassieren. Die Behandlungsdauer richtet sich nach dem klinischen Befund und ist individuell vom Arzt festzulegen.



### PACKUNGSGRÖSSEN

Tube zu 100g, N3; Tube zu 30g, N1. Festbeträge.

Verschreibungspflichtig.

## REMEDERM CREME

JEDER HAUTTYP

### PRODUKTEIGENSCHAFTEN

- Lindert den Juckreiz
- Regeneriert und befeuchtet
- Zur Behandlung der sehr trockenen, gereizten und schuppenden Haut

### ZUSAMMENSETZUNG

1g Creme enthält:

Gereinigtes Wasser 547,30mg, Harnstoff 30mg, Retinolpalmitat 5,3mg, a-Tocopherolacetat 10mg, Dexpanthenol 20mg, 1,3 Distearyl-hydrogencitrat 28mg, Pentaerythrit-di-kokosfettsäureester 28mg, Glycerolmonooleat 15,75mg, Aluminium distearat 8mg, Propylenglycol 26,75mg, Sorbitansesquioleat 23,50mg, gebleichtes Wachs 14mg, Hartparaffin 26mg, weisses Vaseline 17,25mg, dünn flüssiges Paraffin 12,25mg, Polyethylenwachs 1,75mg, Glycerolmonostearat 40–50% 8,75mg, Iso pro pylmyristat 32mg, Ölsäuredecylester 75mg, Dibutyladipat 10mg, 1,3 Butandiol 25mg, Sorbitol-Lösung 70% 25mg, Milchsäure 2mg.

Sonstige Bestandteile: Butylhydroxytoluol, Butylhydroxyanisol, Natriumedetat, 2-Phenoxy ethanol, Imidazolidinylharnstoff.

### ANWENDUNG

Unterstützende Therapie bei trockener, gereizter und/oder geröteter Haut. Zeitweilige Nachbehandlung von leichteren Formen von Neurodermitis und Ekzemen. Intervalltherapie bei notwendiger lokaler Corticosteroid-Behandlung. Unterstützende Begleitbehandlung der UV-Licht therapie (SUP) bei Psoriasis vulgaris.

### GEGENANZEIGEN

Bei einer Überempfindlichkeit gegen einen ihrer Bestandteile soll Remederm Creme Widmer nicht angewendet werden. Die Creme soll nicht an Augen oder Schleimhäuten aufgetragen werden.

### NEBENWIRKUNGEN

In seltenen Fällen können Hautreizungen wie Brennen oder Rötung auftreten. Aufgrund des Gehaltes an Butylhydroxytoluol und Butylhydroxyanisol können bei entsprechend veranlagten Patienten Überempfindlichkeitsreaktionen in Form von Reizungen an Haut, Augen und Schleimhäuten auftreten.

Apothekenpflichtig.



## WIRKSAMKEITS-TESTS

### CARBAMID FORTE 18% UREA ANTI-HORNHAUT FUSSCREME

#### METHODE

In die Prüfung aufgenommen wurden 25 Probanden im Alter zwischen 23 und 69 Jahren mit vermehrter Hornhautbildung/Rhagaden an den Füßen. Carbamid Forte 18% Urea Anti-Hornhaut Fusscreme wurde während vier Wochen ein- bis zweimal täglich zur Pflege der Füße angewendet. Abschliessend beurteilten die Probanden die galenischen Parameter, die kosmetische Akzeptanz sowie die Wirksamkeit und Verträglichkeit des Produktes.

#### ERGEBNIS

Die allgemeine Wirksamkeit der Creme und die speziellen Wirkungen, wie hornhauterweichend, hornhautreduzierend, verhindert Hornhautneubildung, rhagadenvermindernd, mindert Druckstellen, Haut wird weich und geschmeidig sowie trockene, rissige Füße werden zart und gepflegt, wurden von den Probanden als gut bewertet. Die Hautverträglichkeit der Creme wurde als sehr gut beurteilt. Es traten keine Nebenwirkungen in Form von Reizungen oder Rötungen auf.

#### FAZIT

Carbamid Forte 18% Urea Anti-Hornhaut Fusscreme zeichnet sich durch angenehme galenische Eigenschaften sowie gute Wirksamkeit und Verträglichkeit aus.



Vor der Behandlung

Nach vier Wochen

Gutachten über einen Anwendungs- und Verträglichkeitstest mit Fotodokumentation des Prüfpräparates Carbamid Forte Anti-Hornhaut Fusscreme 18% Urea. Institut für experimentelle Dermatologie, Deutschland, Dezember 2011



## REMEDERM KÖRPERCRÈME (OHNE CORTISON)



Vor Behandlung



Nach vier Wochen

## REMEDERM SILBER CREME REPAIR



Neurodermitis, Ellenbogen



Nach einer Woche Behandlung



Nach zwei Wochen Behandlung mit Remederm Silber Creme Repair

Test an der Hochgebirgsklinik Davos